Kinderland Bayern

HIER RUFT DAS ABENTEUER

Familienurlaub
mit Qualität 2022

ERLEBEN

Ganz schön
was los in Bayern!

→ 12

ÜBERNACHTEN

Eine Runde Kicker
oder lieber reiten gehen?

→ 30

traditionell anders

Bayern

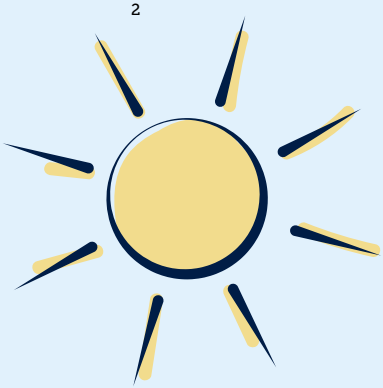

Inhalt

4 Partnerübersicht

6 Übersichtskarte

7 Über Kinderland

8 Bergbauern for kids

Seite 12

Erleben

Seite 30

Übernachten

60 Die Rangerin

66 Impressum

Streichelzoo (mindestens 5 verschiedene Tierarten)

Hunde wilkommen (auf Anfrage)

Kinderbetreuung (mindestens 4 Std./Tag)

Pool/Badeteich (mindestens 5 x 3 m)

Reisen für Alle („Reisen für Alle" ist das bundesweit gültige Kennzeichnungssystem für barrierefreie Angebote.)

ERLEBEN

			Seite
01	**Olympiapark München**, München	–	16
02	**Bavaria Filmstadt**, Geiselgasteig bei München	•	16
03	**Therme Erding**, Erding	–	17
04	**PRIENAVERA Erlebnisbad**, Prien am Chiemsee	–	18
05	**BernaMare Familienbad & Sauna**, Bernau am Chiemsee	–	19
06	**Profi-Skischulen in Bayern**	–	20
07	**Im Salzbergwerk Berchtesgaden**, Berchtesgaden	–	22
08	**Allgäuer Bergbauernmuseum**, Immenstadt	–	23
09	**Bad Hindelang im Allgäu**, Bad Hindelang	–	24
10	**Ravensburger Spieleland Freizeitpark & Feriendorf**, Meckenbeuren	–	25
11	**Legoland® Deutschland Resort**, Günzburg	–	25
12	**PLAYMOBIL-FunPark**, Zirndorf	•	26
13	**Erlebnisschifffahrt Brombachsee**, Pleinfeld	–	26
14	**Dinosaurier Museum Altmühltal**, Denkendorf	–	27
15	**Freizeitbad Caprima**, Dingolfing	–	27
16	**Gemeinde Neureichenau**	–	28
17	**Bärenstadt Grafenau**	–	29
18	**Arber-Bergbahn**, Bayerisch Eisenstein	•	30
19	**Familien-Winterland Mitterdorf**	–	30

ÜBERNACHTEN

							Seite
20	**Leiners Familienhotel**, Garmisch-Partenkichen	–	•	•	•	–	34
21	**JUFA Hotel Kronach – Festung Rosenberg***s**, Frankenwald	–	•	–	–	–	35
22	**JUFA Kempten Familien-Resort im Allgäu**, Kempten, Allgäu	–	•	–	–	–	35
23	**Kolping Allgäuhaus**, Wertach	–	–	•	•	•	36
24	**Oberjoch – Familux Resort**, Bad Hindelang-Oberjoch	•	•	•	•	–	38
25	**Ferienhaus Am Dorfgarten**, Bad Hindelang	–	–	–	–	–	40
26	**Hotel- und Appartementhaus „Zum Senn“**, Oberjoch	–	–	–	–	–	40
27	**Familotel Allgäuer Berghof**, Gunzesried-Ofterschwang	•	•	•	•	–	42
28	**Jugendherberge Oberstdorf**, Oberstdorf	–	–	–	–	•	44
29	**Jugendherberge Lindau**, Lindau am Bodensee	–	–	–	–	•	44
30	**Jugendherberge Berchtesgaden**, Bischofswiesen	–	–	–	–	•	46
31	**Jugendherberge Oberammergau**, Oberammergau	–	–	–	–	•	48
32	**Familienhotel „Der Böhmerwald“**, Warzenried	•	•	•	•	–	48
33	**KNAUS Campingpark Lackenhäuser******, Neureichenau	•	•	–	•	–	49
34	**Baby & Kinder Bio-Resort ULRICHSHOF**, Rimbach	•	•	•	•	–	50
35	**Kinderland-Ferienhöfe mit dem Blauen Gockel**	–	–	–	–	–	54
36	**Familotel DAS LUDWIG**, Bad Griesbach im Rottal	–	•	•	•	–	56
37	**Hotel Reiterhof Schober**, Neukirchen	•	•	–	•	–	58
38	**Kinderhotel Simmerl**, Sankt Englmar	•	•	•	•	–	59
39	**Familotel Landhaus zur Ohe**, Schönberg	•	•	•	•	–	59
40	**Familotel Schreinerhof**, Schönberg	•	•	•	•	–	60
41	**Familienhotel Friedrichshof**, Obertrubach	•	–	•	•	–	61

ÜBERSICHTSKARTE

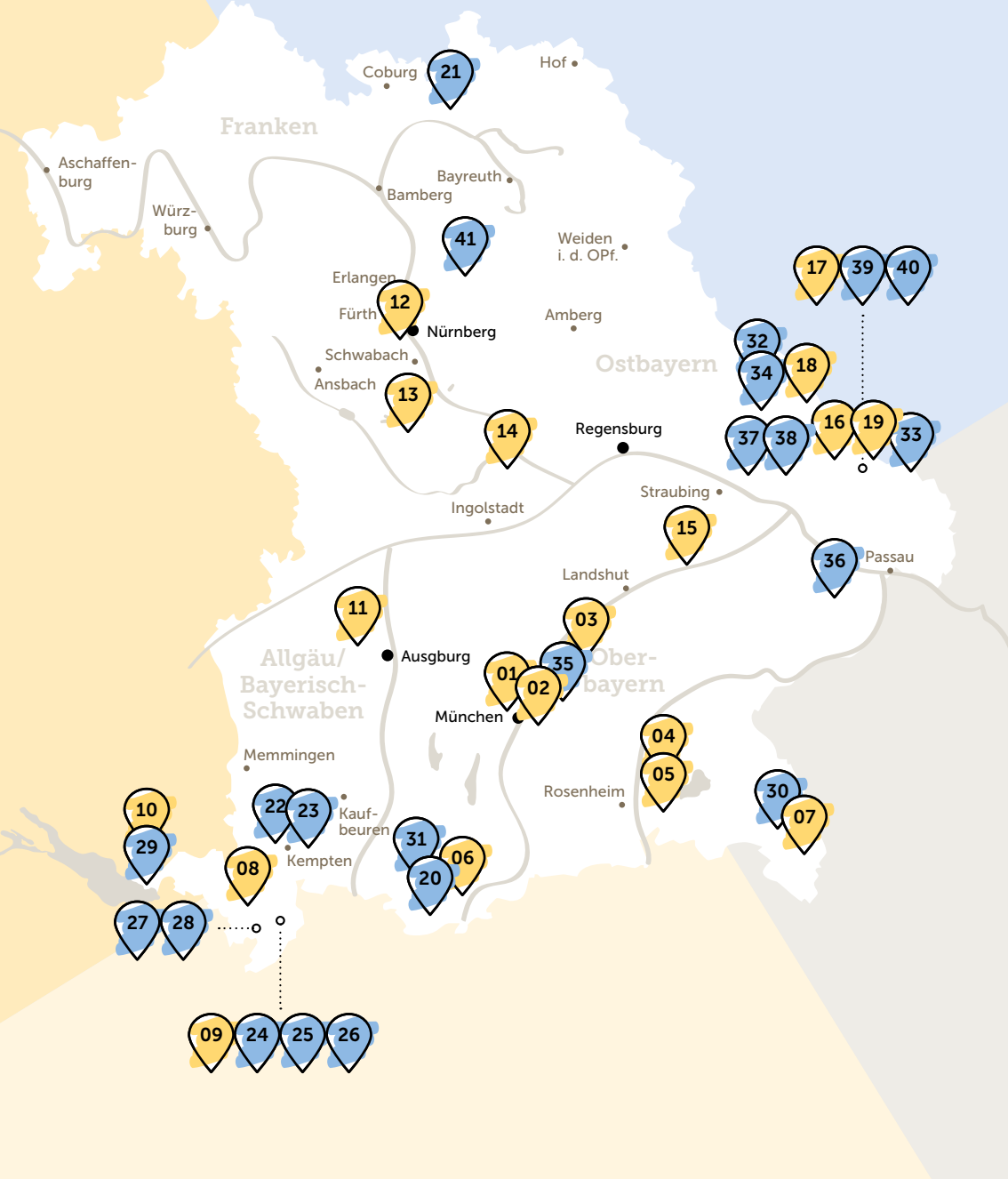

Familienferien im Kinderland Bayern

Gastgeber, die sich so richtig auf ihre kleinen Gäste freuen sowie ein vielfältiges Programm für Familien am Urlaubsort – das alles könnt Ihr auf den folgenden Seiten entdecken: Mit unserem Kinderland-Reiseführer 2022 ist die Urlaubsplanung quasi ein Kinderspiel … Denn darin gibt es nicht nur die passende Unterkunft für Eure eigenen Bedürfnisse, sondern auch viele sorgfältig ausgewählte Ideen für Erlebnisse in allen bayerischen Regionen – und das gleich mit der Angabe, für welches Alter wir den Ausflug empfehlen.

KINDERLAND BAYERN – eine Qualitätsmarke, auf die Verlass ist

Wir überlassen nichts dem Zufall: bis zu 100 Qualitätskriterien muss erfüllen, wer bei Kinderland Bayern ein Partnerbetrieb oder Erlebnispartner werden möchte. Und natürlich werden die Betriebe auch regelmäßig von unabhängigen Experten überprüft. So könnt Ihr Euch also fest darauf verlassen, dass Eure Unterkunft auch genauso bayerisch sympathisch, gemütlich und gut ausgestattet ist, wie es im Reiseführer steht. Überall werdet Ihr herzlich empfangen und umsorgt – beste Voraussetzungen also, um schon ab der ersten Minute am Urlaubsziel den Alltag hinter sich zu lassen und viele, wunderschöne Erinnerungen zu schaffen.

Damit Ihr Eltern Euch von Anfang an entspannen könnt, dreht sich bei den Partnerbetrieben und Erlebnispartnern einfach Alles um Eure Kinder. Wir haben mit Kinderland eine Qualitätsmarke geschaffen, die Wünsche von großen und kleinen Gästen wirklich ernst nimmt. Und die das richtige Angebot hat – ganz gleich, ob Ihr Euch auf ein klein wenig Luxus im Hotel freut, die Selbständigkeit einer Ferienwohnung bevorzugt oder das junge Flair einer Jugendherberge liebt.

UNVERGESSLICHE MOMENTE sammeln

Eine Unterkunft, die ihr Augenmerk auf all die verschiedenen Bedürfnisse legt, ist wichtig für Familien – aber ebenso relevant ist, was Ihr in der Region mit großen oder noch kleinen Kindern unternehmen könnt. Deshalb haben wir in diesem Reiseführer auch ganz viele Ausflüge und Erlebnisse zusammengetragen, die schon fast eine Garantie für viele, viele Erinnerungsfotos bieten: Museen, in denen man experimentieren darf, Freizeitbäder mit Rutschen für kleine Wassernixen und große Abenteurer, Sommerrodelbahnen durch Wald und Wiese oder unsere Kinderland-Orte, die Euch als Familie rundum willkommen heißen. So könnt Ihr Eure gemeinsame Zeit genießen – ob alle zusammen oder auch mal jeder auf eigene Faust, ganz so, wie Ihr Euch das für Eure Tage im Kinderland Bayern wünscht.

Viel Freude beim gemeinsamen Lesen, Entdecken und Planen – wir freuen uns wirklich sehr auf Euch!

HÖCHSTLEISTUNG

EINE KUH MACHT MUH, VIELE KÜHE MACHEN MÜHE! Das gilt erst recht, wenn sie am Berg betreut und gemolken werden. Doch die Arbeit lohnt sich. Denn die Kühe auf den Almen tragen zum Arten- und Naturschutz bei. Außerdem liefern sie Milch und Käse in bester Qualität.

Schon eine ganze Weile stapfen die Wanderer durch den Wald. Steil führt der Weg bergauf. Endlich machen die Bäume Platz für den Blick auf das offene Weideland einer Alm. Kuhglocken bimmeln. Mitten im Grünen steht eine Herde Kühe – und eine mit Geranien geschmückte Almhütte. Da will man sich gleich an die einladenden Tische setzen und Pause machen. Am liebsten mit einem Glas Milch und einem leckeren Käsebrot.

So wie hier sieht es auf vielen Almen – die Allgäuer sagen „Alpen" – aus. So nennt man die Sommerweiden im Gebirge fern von den Höfen im Tal. In Bayern gibt es sie seit drei Jahrtausenden, seit der Zeit der Kelten. Die hoch gelegenen Weiden wurden der Natur damals unter Mühen abgerungen, Wälder gerodet. Bergbauern bewirtschafteten die Flächen mit Weidevieh und pflegten sie. So entstanden unverwechselbare Kulturlandschaften.

Kühe auf der Almwiese im Allgäu

DAS IDEAL: Kleine Familienbetriebe, extensive Bewirtschaftung

Rund 10.000 Bergbauernbetriebe gibt es in Bayern und etwa 1.400 Almen respektive Alpen. Doch wann gilt ein Bauer als Bergbauer, ein Bauernhof als Bergbauernhof? Laut Europäischer Union (EU) sind das Höfe, deren Wiesen und Weiden über 700 Meter Meereshöhe liegen oder, wenn darunter, eine bestimmte Hangneigung aufweisen. Ehrlich gesagt, liegen nicht alle so hübsch wie oben beschrieben ...

„Wir haben schon große Höfe in dieser Höhe gesehen, die intensive Landwirtschaft betreiben und sieben Mal im Jahr das Gras mähen. Da wächst kaum ein Kräutlein und schwirrt kaum ein Insekt herum“, berichtet Thomas Frey vom BUND Naturschutz in Bayern e. V. **Wenn's nach dem Experten ginge, wären „echte“ Bergbauern „kleine Familienbetriebe, die ihre Tiere artgerecht halten und die nur zwei- bis dreimal im Jahr mähen. Auch setzen sie weder Gift noch Kunstdünger ein und bringen keine Gülle aus, sondern Mist“,** so Frey weiter. Ihre Milch und ihren Käse verkaufen sie nur in der Region.

Almabtrieb mit Alpenpanorama

Alphirte Florian Karg beim Handmelken

BERGBAUERN sorgen für Weitblick!

Bergbauernarbeit ist ein Knochenjob: Es müssen die Tiere auf die Alm getrieben, Zäune gebaut, die Wasserversorgung sichergestellt, Wander- und Lieferwege instand gehalten werden. Und klar: Es muss gemolken und oft auch gekäst werden. Und vieles mehr. Nicht zuletzt pflegen Bergbauern die Landschaft. Sie verhindern nämlich, dass der Wald die offenen Flächen zurückerobert – und Urlaubern die Aussicht versperrt.

„Ohne die Beweidung durch die Tiere würden die Flächen unserer Alpen verwuchern“, erzählt Armin Kling aus Obermaiselstein. Der Allgäuer betreibt seinen Bauernhof mit Ferienwohnungen in zwölfter Generation. **„Sobald wir die Natur vernachlässigen, würde sich für uns alles ändern. Wir leben von ihr und mit ihr“,** so der Bauer. Notfalls mähen die Bauern besonders steile Hänge sogar mit der Sense!

ARTENVIELFALT: Vom Enzian bis zum Adler

Bergbauern, die wenig in die Natur eingreifen, fördern die Artenvielfalt. Ihre Almen sind häufig ein Mosaik aus kleinen Flächen und bieten unterschiedliche Standortbedingungen und damit Lebensräume für viele charakteristische Pflanzen wie Arnika, Bart-Glockenblume, Glocken-Enzian oder Berg-Nelkenwurz.

Auf einer Almweide in den Berchtesgadener Alpen wurden sogar mehr als 170 Pflanzenarten gefunden. Auf den Almflächen fühlen sich unter anderem auch Auer- und Birkhuhn, Kreuzotter, Schlingnatter und natürlich Insekten wohl.

Wiesen und Weite im Alpenvorland bei Garmisch-Partenkirchen

Je mehr KRÄUTER, desto besser

Bei einer Alm-Brotzeit ist der Bergkäse der Star auf dem Teller. Doch was machen Milch und Käse von der Alm so besonders? Während die Kuh-Kolleginnen im Flachland meist mit Kunstfutter abgespeist werden, genießen Bergkühe Biokost vom Feinsten: pures Gras, frisch von der Almwiese gerupft, im Winter als Heu. Und dieses Gras hat's in sich, nämlich zig Kräuter, darunter Kleine Braunelle, Flockenblume, Labkraut und weitere Leckerlis. Je mehr gesundes Gras die Kühe fressen, desto höher ist der Anteil an wertvollen ungesättigten Fettsäuren, an Vitaminen und Mineralstoffen in der Milch. Und desto besser schmeckt diese!

„Auch Jahreszeiten und Wetter fließen mit in die Milch ein. Diese natürlichen Faktoren spiegeln sich im Käse wider. Keiner ist wie der andere, es ist ein ‚lebendiges' Lebensmittel", beschreibt Peter Haslach, Chef der Sennerei Gunzesried im Allgäu, seinen Bergkäse. Die Sennerei bezieht ihre Milch nur von Bergbauern aus dem Gunzesrieder Tal.

Noch etwas Gutes bewirken Braunelle und Co. im Kuhmagen: Forscher der Uni Kiel haben herausgefunden, dass kräuterreiche Kost den Methanausstoß der Kühe deutlich verringert!

Gut fürs Klima!

FRISCH auf der Alm oder FRISCH aus der Tüte

Die Milch von Bergbauern genießt man direkt auf der Alm oder von Molkereien aus dem Alpenraum. 400 Bergbauern zwischen Kochelsee und Waginger See liefern ihre Milch für die Käseprodukte von Bergader. Bei circa 800 Bergbauern zwischen Watzmann und Zugspitze holt beispielsweise die Molkerei-Genossenschaft Berchtesgadener Land die Milch ab. **„Es sind meist kleine Betriebe mit durchschnittlich 27 Kühen, die häufig im Nebenerwerb und mit viel Handarbeit bewirtschaftet werden. Ihrer Arbeit haben wir es zu verdanken, dass unsere Almen so artenreich sind",** weiß Molkerei-Sprecherin Barbara Steiner-Hainz. Das „weiße Gold" wird zu verschiedenen Milchsorten verarbeitet sowie zu Butter, Joghurt und mehr.

Eine besondere regionale Spezialität und von der EU geschützt ist der Allgäuer Sennalpkäse. Er ist unverwechselbar: kräftig, würzig, manchmal auch etwas rauchig. Die Milch geben Braunviehkühe, sie wird auf der Alpe nach traditionellen handwerklichen Methoden verarbeitet. Ohne Chemie oder Gentechnik. Die Käselaibe werden von Hand gepflegt und reifen bis über vier Monate.

Das schmeckt man ... UND WIE!

Brotzeit auf der „Alpe Plättele"

CHECKBOX

MILCH IST NICHT GLEICH MILCH

ALMEN/ALPEN

Laut Bayerischem Staatsministerium für Ernährung, Landwirtschaft und Forsten wurden auf den circa 1.400 Almen in Bayern 2019 rund 53.000 Rinder „gesömmert", davon 4.000 Milch- und Mutterkühe. Die Lichtweidefläche, das heißt baumfreie Fläche, betrug rund 37.000 Hektar, das entspricht 52.000 Fußballfeldern.

→ **BERGBAUERNMILCH**

Der Begriff ist gesetzlich nicht geschützt und beruht auf den Hersteller- bzw. Molkerei-Angaben. Für „Bergbauer" gilt die Definition der EU: Er arbeitet ab 700 Meter Meereshöhe.

→ **HEUMILCH**

Der Name ist EU-weit geschützt. Hauptmerkmal ist silagefrei erzeugte Milch, die Kühe fressen nur Gras und Heu.

→ **ALPENMILCH**

Marketingbegriff, den jeder Hersteller definiert, wie er will. Die Milch kann auch aus dem Voralpenland oder Flachland stammen, der Begriff sagt nichts aus über die Fütterung der Tiere.

ERLEBNISPARTNER
Ganz schön was los in Bayern!

Mama, was ist eine Salzkathedrale – und wie sehen eigentlich Steinadler aus? Dürfen wir den Kletterparcours ausprobieren? Und können wir in ein Schwimmbad mit Riesenrutsche gehen? ZUR QUALITÄTSMARKE KINDERLAND BAYERN GEHÖREN AUCH EINE GANZE REIHE VON ERLEBNISPARTNERN UND FAMILIENFREUNDLICHEN ORTEN IN BAYERN. Dort könnt Ihr eine Menge erleben, wenn Ihr keine Lust auf Faulenzen habt …

Im Kinderland-Reiseführer stellen wir die spannenden Erlebnispartner in allen Regionen Bayerns vor, natürlich mit Foto, Kontaktinfo, Hygienevorschriften und Öffnungszeiten. Ferienorte, die besonders gut auf Kinder eingestellt sind, haben wir auch aufgenommen.

Eure Kinder durften schon einen Wunschzettel mit Urlaubsabenteuern schreiben? Dann schaut doch doch einfach, wo es welches Angebot gibt. Und vergesst den Kinderland-Reiseführer nicht, denn er ist vor Ort auch gleich ein prima Reiseführer für spontane Unternehmungen. Dabei bietet die Qualitätsmarke nicht nur Sommerspaß, sondern stellt auch familienfreundliche Skigebiete und Erlebnisse für den Winter vor. Schon mal einen echten Bären gesehen? Lust auf eine Loipe, die direkt am Hotel startet? Kaffee und Kakao im Meteoritencafé trinken? Lust auf Wellness, wenn die Kinder im Bett sind? Schaut einfach in den Reiseführer und kreuzt an, worauf Ihr Lust habt. Wie schön, dass die Erlebnispartner ihr Augenmerk auch darauf richten, was Eltern guttut.

Worauf wartet Ihr noch? Ferien tun der ganzen Familie gut, weil man endlich einmal Zeit füreinander hat. Das klappt aber nur, wenn alle rundum zufrieden sind – und jeder auch mal seinen kleinen Freiraum genießen kann. Dass das möglich ist, dazu möchten wir mit dem Kinderland-Reiseführer beitragen. Denn dann reist Ihr mit einem Koffer an und mit zweien wieder ab. In dem sind dann die gesammelten Erinnerungen an Eure großen und kleinen Abenteuer.

Auf geht’s!

ERLEBEN

München/**Oberbayern**

GEMEINSAM MEHR ERLEBEN!

Olympiapark München

** Empfohlen für Kinder ab 8 bzw. 12 J.*

Freizeit und Abenteuer für Jung und Alt

Entdeckt den Olympiapark mit seiner ganzen Vielfalt an Attraktionen. Mit Zeltdach-Tour, Zeltdach-Tour mit Flying Fox oder auf dem Wasser mit dem Tretboot oder SUP machen wir euren Parkbesuch unvergesslich. Neben den Touren könnt ihr den legendären Olympiapark auch vom Olympiaturm, der Parkeisenbahn oder bei einer Stadionbesichtigung erkunden.

HIGHLIGHTS

Zeltdach-Tour, Flying Fox, Eislaufen, Minigolf, Stadiontour, Bootsverleih,Trampolin, SoccArena, Olympiaturm, Parkeisenbahn

EINTRITTSPREISE

Auffahrt Olympiaturm:€ 23,–
Familienkarte (2 Personen m. Familienangehörigen u. Kindern/Jugendlichen u. 16 J.)

OLYMPIAPARK MÜNCHEN GMBH

Spiridon-Louis-Ring 21
80809 München
Tel.: 089 30672414
besucherservice@olympiapark.de
www.touren-olympiapark.de
www.olympiapark.de

Geiselgasteig bei München/**Oberbayern**

KOMME IN DIE WELT VON KINO & TV.

Bavaria Filmstadt

** Empfohlen für Kinder ab 6 J.*

geprüfter Partnerbetrieb von Reisen für Alle

Staunen, lernen, mitmachen

Erlebe einen Blick hinter die Kulissen eines erfolgreichen, aktiven Medienstandorts. Während einer 90-minütigen Führung zeigt dir dein Tourguide Kulissen, Requisiten und Dekorationen aus Filmen, die für Kino, TV oder Streamingportale gedreht wurden. Außerdem erwartet dich Münchens einziges 4D-Kino.

HIGHLIGHTS

Kulissen aus der „Fack ju Göhte"-Trilogie, dem Kinofilm „Die Zauberflöte" sowie den „Jim Knopf"-Buchverfilmungen

EINTRITTSPREISE

Erwachsene € 20,–
Kinder € 18,–

BAVARIA FILMSTADT

Bavariafilmplatz 7
82031 Geiselgasteig
Tel.: 89 64 99 20 00
info@filmstadt.de
www.filmstadt.de

365 TAGE SOMMER FÜR DIE GANZE FAMILIE

Therme Erding

** Eintritt ins Bad ab 0 J. Rutschen altersabhängig*

03

Hier ist was los!

Rutschen, springen, baden und das bei jedem Wetter! In der Therme Erding können Groß und Klein Urlaubsfeeling unter echten Palmen genießen. Neben der traumhaften Familientherme mit wohlig warmem Wasser und zahlreichen Attraktionen erwartet die Gäste eine Wassererlebniswelt der Superlative mit 27 galaktischen Rutschen.

HIGHLIGHTS

Galaxy-Rutschenwelt – 27 spektakuläre Wasserrutschen inkl. Familien-Rutschen, Kids-Pools, kostenloses Animationsprogramm

EINTRITTSPREISE

Erlebnisbad, 1 Tag € 44,–
Sa./So./Bayr. Feiertage + € 4,–
Verlängerung je angefangene 30 Minuten + € 1,50,–
Kinder bis einschl. 3 J. frei

THERMENWELT ERDING

Thermenallee 1-5
85435 Erding
Tel.: 08122 550-0
willkommen@therme-erding.de
www.therme-erding.de

BADESPASS AM „BAYERISCHEN MEER“

04 PRIENAVERA Erlebnisbad

** Empfohlen für Kinder ab 3 J.*

einfach eintauchen ...

Das PRIENAVERA Erlebnisbad bietet mit seinen insgesamt sechs Becken Wasserspaß für Groß und Klein bei jeder Witterung. Dazu verwöhnen die vielseitige Saunalandschaft und der Saunagarten an der frischen Chiemseeluft. Im PRIENAVERA Erlebnisbad wartet auf Familien abwechslungsreicher Badespaß mit Blackhole-Rutsche, Strömungskanal, Sprudeldüsen, Unterwasserliegen sowie Unterwassermassagen und Nackenduschen im Erlebnisbecken. Für Entspannung sorgen unsere muschelförmigen Relaxliegen im Privatbereich und auf der Galerie, mit Blick auf den Chiemsee. Beide Relaxliegen können für den Aufenthalt gemietet werden. Auf Groß und Klein warten im Strandbad direkt am Chiemsee-Ufer bei schönem Wetter außerdem viele Spiel- und Sportattraktionen und eine große Liegewiese mit Erlebnisspielplatz.

HIGHLIGHTS

70 m Röhrenrutsche, Strömungskanal, Kinderbecken, direkter Seezugang und Erlebnisspielplatz, privater Ruhebereich zum Mieten

EINTRITTSPREISE

Erlebnisbad > Erw. € 9,70
Kinder bis 5 J. frei
Kinder bis 17 J. € 5,10
Familienkarte € 33,60

PRIENAVERA ERLEBNISBAD

Seestr. 120
83209 Prien am Chiemsee
Tel.: 08051 609570
info@prienavera.de
www.prienavera.de

BADESPASS FÜR GROSS & KLEIN

BernaMare Familienbad und Sauna

** Eintritt ins Bad von 0 bis 12 J.*

05

Baden, spielen, toben und relaxen

Egal, ob Ihr auf der Suche nach Entspannung seid oder einfach einen Tag Spaß und Abwechslung mit der Familie sucht – im BernaMare ist für jeden etwas dabei! Mit fünf Meter Länge und drei Meter Breite bietet das Kinderbecken ausreichend Platz für ausgiebiges Plantschen – Wasserfelsen und Rutsche sorgen für zusätzlichen Spaß bei den Kleinen.

HIGHLIGHTS

Hallenbad, Familienbad, Sauna-Welt, 5 Saunen, Indoorspielraum, Badespielzeug, Liegewiese

EINTRITTSPREISE

Erwachsene und Kinder ab € 2,50

BERNAMARE FAMILIENBAD & SAUNA

Erlenstr. 14
83233 Bernau a. Chiemsee
Tel.: 08051 7230
info@bernamare.de
www.bernamare.de

erlebe.bayern

Bayern Das Magazin *Ausgabe* 02/2021

Der Erfolg des neu aufgesetzen Bayern Magazins garantiert eine Fortsetzung.

Das Bayern Magazin kommt pünktlich zur Rückkehr in eine Zeit, in der wir alle wieder unbeschwerteres und freies Reisen genießen. Lassen Sie sich inspirieren durch unsere Reportagen über lohnenswerte Städtereiseziele oder versetzen Sie sich in die Welt unserer Bayern-Botschafter.

Mehr Infos zum Bayern Magazin finden Sie im Internet unter

youtube.com/bayerntourismus
facebook.de/dein.Bayern
instagram.com/bayern

KINDER IM SCHNEE ERLEBEN

06 Profi-Skischulen in Bayern

KIDS ON SNOW UND BEWEG DICH SCHLAU!
mit Felix Neureuther. Sich ausgiebig im Schnee zu bewegen, gehört zu den elementaren Bedürfnissen von Kindern.

„Bewegung macht schlau" – speziell der Skisport bietet ideale Voraussetzungen dafür, da keine Situationen geschaffen werden müssen, sondern natürlich gegeben sind. Immer neue Herausforderungen durch sich ständig wechselnde äußere Verhältnisse wie Schnee, Gelände oder Geschwindigkeit fördern die Bewegung und dadurch die geistige Leistung. Die Natur mit ihren unendlich vielseitigen Eindrücken, das gesunde Reizklima in den Bergen und das soziale Miteinander liefern die restlichen Zutaten, die den Skikurs zum perfekten Ort für „Beweg dich schlau!" mit Felix Neureuther werden lassen.

Felix möchte zusammen mit den Profi-Skischulen Kinder dazu anregen, wieder mehr Sport zu treiben und im Winter nach draußen in den Schnee zu gehen.

Profi-Skischulen:
- Erste Skischule Oberstdorf
- Neue Skischule Oberstdorf
- Ski & Board Giesing in München
- Ski- und Snowboardarena Gerhard Speiser in Bolsterlang
- Ski- und Snowboardschule Berchtesgaden-Oberau
- Skischule Ecki Kober in Lenggries-Wegscheid
- Skischule Iseler-Oberjoch in Bad Hindelang
- Top On Snow Station Sudelfeld

** Empfehlenswert von 3 bis 12 J.*

HIGHLIGHTS

Bei der kids on snow Tour steht die Freude an der Natur, das Entdecken von Bewegungen und der Spaß im Schnee im Vordergrund.

DEUTSCHER SKILEHRER-VERBAND E. V.

An der Kandahar 11
82491 Grainau
Tel.: 08821 73214 0
info@skilehrerverband.de
www.skilehrerverband.de,
www.kidsonsnow.de,
www.bewegdichschlau.com

AUF DEN SPUREN DER BERGMÄNNER

SALZBERGWERK BERCHTESGADEN

07 Im Salzbergwerk Berchtesgaden

HIGHLIGHTS

Rutschen, Spiegelsee, Grubenbahn, Gasthaus

EINTRITTSPREISE

Erwachsene € 21,–
Kinder (von 4 bis 16 J.) € 10,90
2 Erwachsene und ein Kind € 47,50
jedes weitere Kind € 6,50

SÜDWESTDEUTSCHE SALZWERKE AG

Salzbergwerk Berchtesgaden
Bergwerkstr. 83
83471 Berchtesgaden
Tel.: 08652 6002 0
info@salzbergwerk.de
www.salzbergwerk.de

** Keine Altersgrenze, empfehlenswert ab 3 J.*

Die Tiefen der Alpen

Taucht ein in die Welt des Salzes, erlebt die einzigartige Atmosphäre des Bergbaus in den Tiefen der Alpen. Vom Abbaubereich durch eine Felswand getrennt, geht es mit der Grubenbahn 650 m in den Berg. Die Salzkathedrale, das Kaiser-Franz-Sinkwerk, liegt Ihnen unmittelbar nach der Einfahrt mit der Grubenbahn zu Füßen. Beim einstündigen Rundgang durch das Bergwerk werdet Ihr zum Zeitzeugen der einmaligen Berchtesgadener Salzgeschichte und deutscher Ingenieurskunst. Unsere beliebtesten Highlights unter Tage sind der atemberaubende Spiegelsee, der 130 m unter der Tagesoberfläche liegt, und die beiden Holzrutschen, die Jung und Alt einen großen Spaß bereiten. Freut Euch auf ein unvergessliches Erlebnis unter Tage im Salzbergwerk Berchtesgaden.

BEGREIFEN, MITMACHEN UND ENTSCHLEUNIGEN

Allgäuer Bergbauernmuseum

** Empfehlenswert von 0 bis 12 J.*

08

Entdeckt, wie Bergbauern gelebt haben

Erlebt Museumstiere hautnah, hüpft im Museumsbauernhof ins Heu und tobt euch auf dem Waldspielplatz oder im Traktorenparcours aus. Kindergeburtstage, Führungen, Aktionstage oder Kurse zum Buttern, Käsen, Filzen, Imkern oder Allgäuer Kräuter werden im 300 Jahre alten Sattler-Hof geboten.

HIGHLIGHTS

Traktorenparcours, 2 Abenteuerspielplätze, Hüpf-Heustock, begehbarer Kuhmagen, historische Alp- und Bauernhofgebäude

EINTRITTSPREISE

Kinder unter 7 J. frei
Familienkarte € 15,–

ALLGÄUER BERGBAUERNMUSEUM

Diepolz 44
87509 Immenstadt
Tel.: 08320 9259290
info@bergbauernmuseum.de
www.bergbauernmuseum.de

ENTDECKE DIE SEELE DER ALPEN

09 Bad Hindelang im Allgäu

Mitglied bei

Outdoor-Familienspaß

Im Herzen der Allgäuer Alpen können Kinder spielerisch die Natur entdecken. Der Kinderland-Ort garantiert ganzjährig tolle Angebote in Top-Qualität.

Ob Kraxeln mit Bergführern, Schatzsuche auf den Spuren der Allgäu-Indianer, Naturbeobachtung bei der Steinadlerwanderung, Winterspaß im Familienskigebiet oder das BaHila Ferienprogramm – es gibt viel zu erleben! Mit der Gästekarte Bad Hindelang PLUS gibt es außerdem 40 Leistungen ohne Zusatzkosten: Fahrt mit Bergbahnen und Bussen, Eintritte zu vielen Freizeiteinrichtungen wie Naturbad oder Indoorspielplatz und zahlreiche exklusive Erlebnisse z. B. Sommerbiathlon, Baumpflanzen oder Husky-Flüstern.

Also nichts wie los und einen unvergesslichen Familienurlaub im Allgäu erleben!

HIGHLIGHTS

Familienwanderwege, Bergabenteuer, Bergindianer, BaHila-Ferienprogramm, Schneekinderland, Familienskigebiet, Rodelbahnen

ANGEBOT

1 Woche ›
2 Erw./2 Kinder von 3 bis 6 J.
NS ab € 425,–
HS ab € 479,–

BAD HINDELANG TOURISMUS

Unterer Buigenweg 2
87541 Bad Hindelang
Tel.: 08324 8920
info@badhindelang.de
www.badhindelang.de

KOMM INS SPIELELAND!

** Empfohlen für Kinder ab 2 J.*

Ravensburger Spieleland Freizeitpark & Feriendorf

Meckenbeuren/**Bayerisch-Schwaben**

10

Spielzeit. Familienzeit. Mitmachzeit.

Im Freizeitpark am Bodensee könnt ihr mit eurer Familie unvergessliche Momente erleben. Mitten im Grünen heißt es hier: mitmachen, Neues erfahren und spielerisch dazulernen. Freut euch auf über 70 Attraktionen, entdeckt neben der GraviTrax-Kugelbahn die schönsten Spielideen von Ravensburger in XXL und übernachtet im Feriendorf bei Maus und Co!

HIGHLIGHTS
Freizeitpark, Mitmachkonzept, Spiel und Spaß, 70 Attraktionen, acht Themenwelten, Feriendorf, Übernachten bei Maus und Co.!

EINTRITTSPREISE
Erwachsene € 38,50*
Kinder von 3 bis 14 J. € 36,50*
(* Änderungen vorbehalten)

RAVENSBURGER SPIELELAND
Freizeitpark und Feriendorf
Am Hangenwald 1
88074 Meckenbeuren
Tel.: 07542 4000
spieleland@ravensburger.de
www.spieleland.de

BUNTER FAMILIENSPASS!

** Familien mit Kindern im Alter von 3 bis 12 J.*

LEGOLAND® Deutschland Resort

Günzburg/**Bayrisch-Schwaben**

11

Mit Sicherheit viel Spaß!

Rasante Achterbahnen, gemütliche Fahrgeschäfte für die Kleinsten, witzige Shows, faszinierende LEGO®-Welten und an jeder Ecke ein neues Abenteuer – der Besuch im LEGOLAND® Deutschland Resort ist ein unvergessliches Erlebnis für die ganze Familie. Rund 60 Attraktionen und Fahrgeschäfte für jedes Alter warten auf die kleinen und großen Besucher.

HIGHLIGHTS
Faszinierende LEGO®-Steine, ein Erlebnis für die ganze Familie, ultimativer Nervenkitzel, Wasserspaß, Events und Show-Highlights

EINTRITTSPREISE
Tageskarte* Erwachsene und Kinder € 43,– (nur online verfügbar, geltend für 2021)
(* Änderungen vorbehalten)

LEGOLAND® Deutschland Freizeitpark GmbH
LEGOLAND Allee 1
89312 Günzburg
info@LEGOLAND.de
www.LEGOLAND.de

Zirndorf/**Franken**

SPIELEN, BEWEGEN, ERLEBEN

PLAYMOBIL-FunPark

** Empfohlen für Kinder ab 3 J.*

geprüfter Partnerbetrieb von Reisen für Alle

12

Unvergessliche Abenteuer für die Familie

Im PLAYMOBIL-FunPark in Zirndorf bei Nürnberg laden auf 90.000 m² zahlreiche PLAYMOBIL-Welten im Großformat zu unbegrenztem Spiel- und Kletterspaß ein. Ob auf dem Piratenschiff, in der Ritterburg oder im Königreich der Meerjungfrauen, hier können kleine und große Entdecker ihrer Fantasie freien Lauf lassen und tolle Abenteuer erleben.

HIGHLIGHTS

PLAYMOBIL-Spielwelten in XXL, Kletter- und Balancier-Parcours, Wasserspielplatz, Rutschen, Indoor-Bereich und Klettergarten

EINTRITTSPREISE

Hauptsaison € 15,90
Nachmittagsticket € 13,90
Wintersaison € 7,50

PLAYMOBIL-FunPark

Brandstätterstr. 2–10
90513 Zirndorf
Tel.: 0911 9666 1455
funpark@playmobil.de
www.playmobil-funpark.de

Pleinfeld/**Franken**

NACHWUCHS-KAPITÄNE AUFGEPASST!

Erlebnisschifffahrt Brombachsee

** Keine Altersgrenze*

13

Einzigartiges Drei-Rumpf-Schiff

Die Schifffahrt mit dem Trimaran auf dem Großen Brombachsee im Fränkischen Seenland ist ein Erlebnis für Groß und Klein. Die beiden Spielschiffe, die Kinder-Aktions-Tage „Mini-Kapitänspatent" und „Wickie-Erlebnisstag" in den Ferien sowie die Weitläufigkeit des Trimarans sorgen für Kurzweil.

HIGHLIGHTS

Stufenloser Ein- und Ausstieg, gläserner Panorama-Aufzug, Bordrestaurant mit reichhaltiger Auswahl an Speisen und Getränken

EINTRITTSPREISE

Erwachsene € 14,–
Kinder bis 4 J. frei
Kinder von 5 bis 16 J. € 7,–
Familienkarte € 36,–

ERLEBNISSCHIFFFAHRT BROMBACHSEE

Am Anger 10, 97185 Pleinfeld
Tel.: 09144 927050
info@msbrombachsee.com
www.msbrombachsee.com

SPANNENDE REISE DURCH DIE URZEIT

Dinosaurier Museum Altmühltal

** Empfohlen für Kinder ab 3 J.*

Denkendorf/**Oberbayern**

Begegnet *T.Rex, Brachiosaurus* & Co.

Auf dem 1,5 Kilometer langen Erlebnispfad begibt man sich auf eine spannende Reise durch die Erdzeitalter und begegnet etwa 70 lebensgroßen Nachbildungen der Urzeittiere. Im Museum erwarten Euch Sensationen wie das weltweit einzige Original-Skelett eines jugendlichen *Tyrannosaurus rex* und das Original-Fossil des Urvogels Archaeopteryx.

HIGHLIGHTS
70 lebensgroße Dinosaurier, Fossilien ausgraben, zwei große Erlebnis-Spielplätze, Bio-Gastronomie

EINTRITTSPREISE
Kinder, 0-3 J. frei
Kinder, 4-14 J. € 12,50
Erwachsene € 19,50

DINOSAURIER MUSEUM ALTMÜHLTAL
Dinopark 1
85095 Denkendorf
Tel.: 08466 9046813
info@dinopark-bayern.de
www.dinopark-bayern.de

DER URLAUBSTAG FÜR DIE GANZE FAMILIE

Freizeitbad Caprima

** Jede Altersgruppe*

Dingolfing/**Ostbayern**

Der Badespaß für Groß und Klein!

Die Insel der grenzenlosen Badefreuden. Am Dingolfinger Isarhang südländisches Flair genießen: mit Spaß- und Kindererlebnisbecken, Waterclimbingwand, Strömungskanal, Rutschen, riesigem Sonnenareal, Saunen und Outdoor-Action. Im Caprima liegt der Urlaub direkt vor der Haustür!

HIGHLIGHTS
Sprungbecken, 6 m hohe Waterclimbingwand, 2 Wasserrutschen, Wellenbecken, Wellnessbereich mit dem Zertifikat 5*Premium Sauna

EINTRITTSPREISE
Aktuelle Preise auf der Homepage einsehbar unter www.caprima.de

FREIZEITBAD CAPRIMA
Caprima Dingolfing
Stadionstr. 44
84130 Dingolfing
Tel.: 08731 4614
caprima@dingolfing.de
www.caprima.de

AUSZEIT FÜR DIE GANZE FAMILIE

16 Gemeinde Neureichenau

** Empfohlen für Kinder von 0 bis 14 J.*

Ein unvergesslicher Urlaub

Umgeben von geheimnisvollen Wäldern gibt es nicht nur für die Kleinsten einiges zu entdecken in der Kinderlandgemeinde Neureichenau. Die beliebten Rundwege laden zum Spielen und Entspannen an vorbeiführenden Wasserfällen, Kneippanlagen, Wasserrädern und unberührten Bächen ein. Am Dreisesselberg erwarten euch mystische Felsformationen und über das Steinerne Meer kann man bis zum Dreiländereck DE-CZ-AT wandern.

Abenteurer können den in der Nähe liegenden Kletterwald erkunden und andere Freizeitattraktionen in kurzer Zeit erreichen. Zwei nahegelegene Skigebiete, Rodelhänge und Snowtubing bieten auch im Winter wunderbares Familienprogramm. Die familienfreundlichen Gastgeber runden die perfekte Familienauszeit ab.

HIGHLIGHTS

Erlebnispfad, Huskyhof, familienfreundliche Wanderwege, Kinderskischule, Stausee Riedelsbach, Naturfreibad

EINTRITTSPREISE

1 Woche >
2 Erw./2 Kinder
NS ab € 300,–
HS ab € 350,–

GEMEINDE NEUREICHENAU

Dreisesselstr. 8
94089 Neureichenau
Tel.: 08583 960120
tourismus@neureichenau.de
www.neureichenau.de

FAMILIEN-BÄRLEBNISSE FÜR BÄRENSTARKEN URLAUBSSPASS

17 Bärenstadt Grafenau

HIGHLIGHTS

Nationalpark Bayerischer Wald, KurErlebnispark BÄREAL, Wellenfreibad BÄRENWELLE, Sommerrodelbahn BÄRENbob, Indoor-Erlebniswelt BABALU

EINTRITTSPREISE

1 Woche > 2 Erw./2 Kinder
NS ab € 357,–
HS ab € 385,–

TOURISTINFORMATION GRAFENAU

Rathausgasse 1
94481 Grafenau
Tel.: 08552 962343
tourismus@grafenau.de
www.grafenau.de

Willkommen im „Woid"!

Unvergessliche Urlaubs-BÄRlebnisse für die ganze Familie bietet die Bärenstadt Grafenau direkt am Nationalpark Bayerischer Wald. Taucht ab ins BÄRmuda-Dreieck und sichert euch in bärenstarken Freizeiteinrichtungen, bei Programmen zum „Natur BÄRleben" oder beim exklusiven Treffen mit Bärtl Bär im BÄReal Erinnerungen mit der ganz besonderen Bärennote.

Gemeinsam mit der ganzen Familie lassen sich Bärtls Lieblingsplätze erkunden: bei seinen Freunden – Bär, Luchs und Co. im nahe gelegenen Nationalpark, am weltweit längsten Baumwipfelpfad oder im Grafenauer KurErlebnispark BÄREAL: vom Abenteuerspielplatz über die Kneippanlage und den Barfußpfad bis zum VerWeiLland oder zum Parkourpark mit Minigolf – hier findet bestimmt jeder seinen persönlichen Lieblingsplatz!

Bayerisch Eisenstein/**Ostbayern**

DEN KÖNIG DES BAYERISCHEN WALDES ERKLIMMEN!

Arber-Bergbahn

** Jede Altersgruppe*

geprüfter Partnerbetrieb von Reisen für Alle

18

Erklimme den Arber

Der Große Arber lockt als vielversprechendes Ausflugsziel und lädt mit seinen vielfältigen Attraktionen die ganze Familie zu einem Besuch auf den Gipfel ein. Auf dem Gipfel des Großen Arber finden alle Familienmitglieder ihr Urlaubsglück. Entdeckt die zahlreichen Sportangebote und Freizeitmöglichkeiten.

HIGHLIGHTS

Kinderspielplätze, Waldkugelbahn, Tretbootverleih, größtes Familienskigebiet im Bayerischen Wald, Familienwanderwege

EINTRITTSPREISE

Familientickets ab € 32,–

ARBER-BERGBAHN

Talstation Arber 1
94252 Bayerisch Eisenstein
Tel.: 09925 941419
arber@hohenzollern.com
www.arber.de

Freyung/**Ostbayern**

„DAS SKIZENTRUM FÜR ANFÄNGER UND GENIESSER!“

Familien-Winterland Mitterdorf

** Jede Altersgruppe*

19

Skifahren mit Genuss

Das Skizentrum um den Almberg ist in der Regel von Weihnachten bis Mitte März schneesicher. Mit Doppelsesselbahn, Schleppliften, Förderbändern sowie Pisten mit ca. 5 km Länge, einem Junior-Ski-Zirkus und Rodelbahn gilt es als Geheimtipp für Familien. Das Skigebiet ist auch geeignet für Skifahren mit Handicap, barrierefreie Unterkünfte inklusive.

HIGHLIGHTS

Ski-Award „TOP für Familien“
5 von 5 Sernen, Wärmeräume, Rodelbahn mit überdachtem Förderband, Flutlichtfahren

EINTRITTSPREISE

Sechstageskarten >
2 Erw./2 Kinder
€ 502,–

FAMILIEN-WINTERLAND MITTERDORF

Schlosssteig 1
94078 Freyung
Tel.: 08551 57 246
bernhard.hain@landkreis-frg.de
www.mitterdorf.info

ÜBER

ÜBERNACHTUNGSPARTNER
Eine Runde Kicker oder lieber reiten gehen?

IN DEN PARTNERBETRIEBEN VON KINDERLAND BAYERN DÜRFT IHR EUCH ÜBER EINE LEBENDIGE, HERZLICHE ATMOSPHÄRE FREUEN – fröhliches Kinderlachen ist hier jederzeit herzlich willkommen. Gleichzeitig kennen sich die Gastgeberinnen und Gastgeber mit den Sorgen und Wünschen von Familien aus. Die Unterkünfte erfüllen besondere Sicherheitskriterien und Eure Kinder erwartet ein altersgerechtes Extra-Programm.

Babyphone, Flaschenwärmer und Bilderbücher haben keinen Platz mehr im Koffer? Macht nichts, die sind eh schon am Urlaubsort, dafür sorgen die Partnerbetriebe. Auch einen Buggy könnt Ihr jederzeit leihen. An der Rezeption Eures Kinderland-Betriebes findet man es völlig selbstverständlich, Euch zu unterstützen, so gut es geht.

Ohnehin zum Standard gehören Dinge wie gesicherte Steckdosen und Geschirr, das robust ist. Denn das habt Ihr ja zu Hause alles auch – und in den Partnerbetrieben von Kinderland Bayern könnt Ihr Euch wie zu Hause fühlen – nur eben ohne den Alltagsstress. Dazu gehören auch gesunde, aber leckere und kindgerechte Menüs und ganz viel Programm, das natürlich nach Altersstufen gestaltet wird: In manchen Unterkünften gibt es sogar Krabbelstuben für die Kleinsten.

Eure größeren Kinder möchten wissen, was sie vor Ort erwartet? Im Stall die Tiere streicheln, reiten gehen, kreativ eigene Kunstwerke anfertigen, Freediving-Kurse, Rätseltouren, Geocaching oder abendliche Lampion- oder Grillfeste. Und wenn Ihr Eltern abens mal ausgehen möchtet, dann organisiert der Partnerbetrieb auch gerne einen Babysitter.

NACHTEN

ÜBERRASCHEND ANDERS – FANTASTISCH FAMILIÄR

20 Leiners Familienhotel

Familienhotel in Garmisch

Leiners Familienhotel befindet sich in Garmisch-Partenkirchen, in unmittelbarer Nähe des Olympia-Skisprungstadions. Liebe Kinder, lasst euch ein auf fabelhafte Ferien und geht auf eine Reise in die Fantasie! Freut Euch auf tolle Ferien mit Ihrer Familie in Garmisch-Partenkirchen. Gestaltet jeden Tag bei uns zu Eurem absoluten Lieblingstag.

Wir sorgen für einen Urlaub voller schöner Erlebnisse. Unser Haus ist bunt und fröhlich, modern und stylish. Andersartig, besonders, einfach durchdacht durcheinander. Wir bieten all-inclusive alkoholfrei, an 7 Tagen Kinderbetreuung für Kinder ab 3 Jahren von 8:00 bis 20:00 Uhr und für Kinder ab drei Monaten Babybetreuung von 8:00 bis 14:00 Uhr. Outdoor-Programm, u. a. Familienwanderungen, Grillabende, Schatzsuche.

HIGHLIGHTS

An 7 Tagen die Woche Kinder- und Babybetreuung, Schwimmbad 33 Grad, Toberaum, großer Garten mit Spielplatz

ANGEBOT

1 Woche all-inclusive alkoholfrei ›
2 Erw./2 Kinder von 3 bis 6 J.
NS ab € 2.548,–
HS ab € 2.768,–

LEINERS FAMILIENHOTEL GMBH

Wildenauer Str. 20
82467 Garmisch-Partenkirchen
Tel.: 08821 95280
info@leiners.de
www.leiners.de

MITTELALTERLICHES URLAUBSHIGHLIGHT – ZU GAST IN EINER FESTUNG

JUFA Hotel Kronach – Festung Rosenberg***s

Urlaub in historischen Mauern

Als Gast des JUFA Hotels Kronach – Festung Rosenberg***s genießt Ihr das Leben in historischen Mauern, taucht in die Geschichte ein und reist in eine lange vergangene Zeit zurück. Eine ganz besondere Atmosphäre erlebt Ihr im direkt in die Festung Rosenberg integrierten Hotel und genießt dessen besonderes Flair.

HIGHLIGHTS

Direkt in der Festung, kostenloser Laternenverle, Indoor-Kinderspielbereich, E-Bike-Verleih und Ladestation, freier Thermeneintritt

ANGEBOT

1 Woche all-inclusive alkoholfrei ›
2 Erw./2 Kinder von 3 bis 6 J.
NS ab € 1.806,–; HS ab € 2.870,–

JUFA HOTEL KRONACH – FESTUNG ROSENBERG*S**

Festung 1, 96317 Kronach
Tel.: 09261 9108080
kronach@jufahotels.com
jufahotels.com/kronach

RÖMER, WASSER UND BEWEGUNG

JUFA Familienresort Kempten im Allgäu

Bade- und Familienurlaub im Allgäu

Im modernen JUFA Familienresort Kempten wird die Zeit der alten Römer lebendig, die hier einst die älteste Stadt Deutschlands gründeten. Themen wie Bewegung und Sport, Spiel, Musik und Kultur stehen im Mittelpunkt und werden in den „ars vivendi"-Erlebnisräumen zum Freizeitspaß. So ist ein erlebnisreicher Urlaub für die ganze Familie garantiert!

HIGHLIGHTS

Freier Eintritt ins CamboMare, freier Eintritt in die Kletterhalle, Heimkino, In- und Outdoor-Spielplatz, Billard, Kicker

ANGEBOT

1 Woche all-inclusive alkoholfrei ›
2 Erw./2 Kinder von 3 bis 6 J.
NS ab € 914,–; HS ab € 1.175,–

JUFA FAMILIENRESORT KEMPTEN IM ALLGÄU

Stadtbadstr. 5, 87439 Kempten
Tel.: 0831 5238 4080
kempten@jufahotels.com
www.jufahotels.com/hotel/kempten-im-allgaeu/

Wertach/**Allgäu**

URLAUBSZEIT, DIE GUTTUT!

Kolping-Allgäuhaus

geprüfter Partnerbetrieb von Reisen für Alle

Erholung für die ganze Familie

Königlich eingebettet in die Alpen liegt Schloss Neuschwanstein. Malerisch umrahmt von Allgäuer Bergen, hat sich Oberstdorf einen Namen gemacht. Direkt dazwischen liegt das Allgäuhaus. Seit 48 Jahren steht hier Familienurlaub im Fokus: Natur und Erholung, feines Essen und Badespaß mit Bergblick, Kinder und Eltern kommen auf ihre Kosten.

HIGHLIGHTS

Große In- und Outdoor-Spielanlagen, Wellnessbereich, Sporthalle, direkt am Wander- und Loipennetz, Kinder- und Jugendprogramm

ANGEBOT

Vollpension ›
2 Erw./2 Kinder von 3 bis 6 J.
NS ab € 908,60; HS ab € 908,60,–

KOLPING FAMILIENFERIEN-ZENTRUM ALLGÄUHAUS

Kolpingstr. 1-7, 87497 Wertach
Tel.: 08365 790-0
info@allgaeuhaus-wertach.de
www.allgaeuhaus-wertach.de

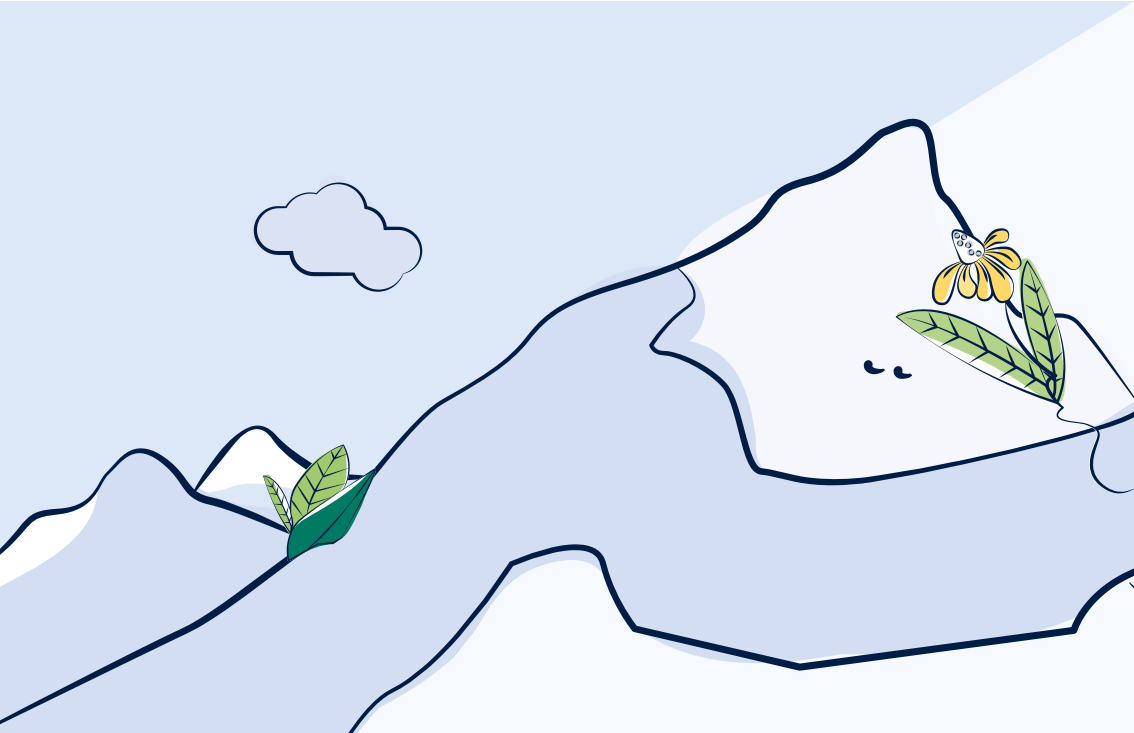

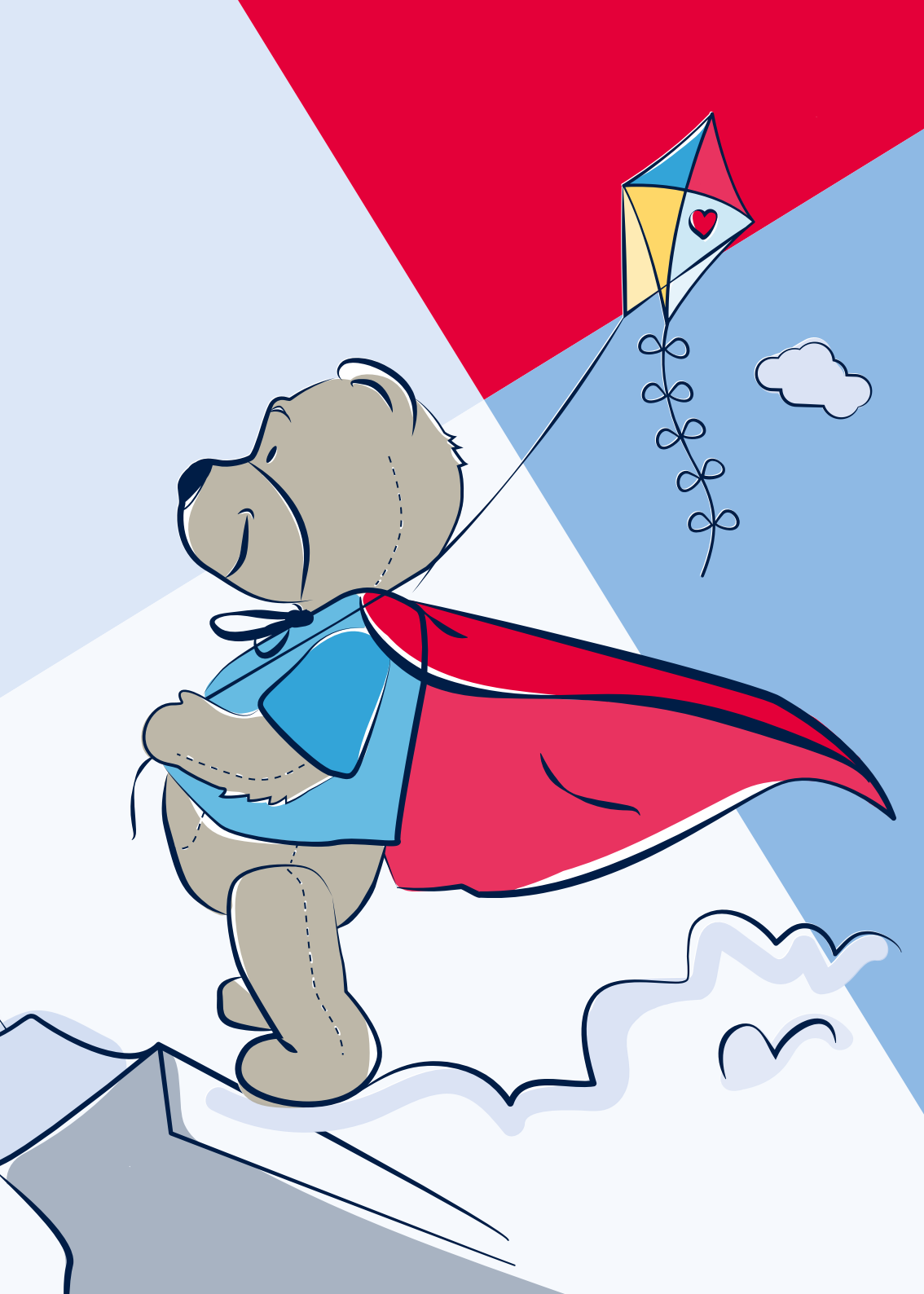

DURCHATMEN MIT DEINER FAMILIE

24 Oberjoch – Familux Resort

DAS HOTEL IST HERRLICH GELEGEN INMITTEN DES EINDRUCKSVOLLEN ALLGÄUER BERGPANORAMAS. All-inclusive wird hier neu definiert, denn das Resort verbindet Kulinarik mit kostenlosem Freizeitspaß wie inkludierten Bergbahnfahrten.

Über allen Gipfeln ist Spaß: Deine Kinder werden täglich von morgens bis abends durch unsere 25 erfahrenen Pädagogen einfühlsam betreut – in fünf altersgerecht gestalteten Clubs vom Baby- bis zum Teenie-Alter auf über 2.000 m² Fläche. Schon ab dem siebten Lebenstag kommen Babys bei uns in den Urlaubsgenuss und erleben fürsorgliche Zuwendung. Höhepunkte für alle gibt es zahlreiche: Wer einmal unsere Alpakas, Ponys und Esel zurück in den Stall begleitet, fühlt sich leicht als zukünftiger Pferdeflüsterer. Für nasse Action sorgen die längste Hotel-Reifenwasserrutsche Deutschlands, das Panorama-Hallenbad mit seinem Babyerlebnisbad und der Infinity-Außenpool. Mit dem guten Gefühl, deine Kinder optimal aufgehoben zu wissen, genießt du Zeit für dich selbst, die Entspannung in unserer vielfältigen Saunalandschaft, wohltuende Spa-

Behandlungen oder den sensationellen Ausblick auf die Gipfel aus dem großzügigen, rundum verglasten Fitness-Center. Zum vollständigen Genuss-Erlebnis gehört auch die Gourmetküche den ganzen Tag über. Sportliche Aktivitäten warten direkt vor der Haustür: Die Bergwelt bietet traumhafte Wander- und Skigebiete.

Unsere 135 Familiensuiten mit Extra-Kinderzimmer sind familiengerecht ausgestattet, schaffen dank Alpine Design authentisches Alpenfeeling und bieten viel Platz für erholsamen Rückzug. Die Kuschelecken laden zum Wohlfühlen ein, während das Flat-TV mit kostenlosem SKY auch mal die Champions League nach Oberjoch bringt.

HIGHLIGHTS

Bergbahnfahrten und Skipässe gratis, Softplayanlage, Kino, Kartbahn, Turnhalle, Familien-Bowlingbahn, Kletterwald, Rodelbahn

ANGEBOT

1 Woche all-inclusive alkoholfrei ›
2 Erw./2 Kinder von 3 bis 6 J.
NS ab € 2.940,– (Suite Casa, AI)
HS ab € 4.237,– (Suite Casa, AI)

OBERJOCH – FAMILUX RESORT

Am Prinzenwald 3
87541 Bad Hindelang-Oberjoch
Tel.: 08324 7090
info@oberjochresort.de
www.oberjochresort.de

OBERJOCH
FAMILUX RESORT

Bad Hindelang/**Allgäu**

HERZLICH WILLKOMMEN

Ferienhaus Am Dorfgarten

** Empfohlen für Kinder ab 4 J.*

Abenteuer im Allgäu

Familienurlaub in Komfort-Ferienwohnungen mit Abenteuerspielplatz im Indianerland. Strahlende Kinderaugen auf dem sagenumwobenen Drachenpfad, Gold suchen und mit der Inkaseilbahn über den Bach sausen, am Bach Steine bunt bemalen und mit der Liane über den Giftteich schwingen. Lagerfeuer, Klettern und viele andere Erlebnisse.

HIGHLIGHTS

Infrarot Kabine

ANGEBOT

1 Woche All Inclusive alkoholfrei ›
2 Erw./2 Kinder von 3 bis 6 J.
NS ab € 800,–; HS ab € 950,–

FERIENHAUS AM DORFGARTEN

Paß-Str. 16
87541 Bad Hindelang
Tel.: 08324 7399
info@haus-am-dorfgarten.de
www.haus-am-dorfgarten.de

Oberjoch/**Allgäu**

ERLEBNIS URLAUB BEIM SENN

Hotel- und Appartementhaus „Zum Senn“

** Empfohlen für Kinder von 3 bis 15 J.*

Familienidyll am Alpenrand

Unser Hotel „Senn“ – im höchsten Skidorf Deutschlands. Allerbeste Luftwerte: ideales Klima für Allergiker. Direkt am Skilift und an den Wanderwegen mit traumhafter Bergkulisse. Kinderskischule ca. 50 m entfernt. Märchen-Fackelwanderungen, Spielzimmer, Grillabend, Raclette, Bergindianer u. v. m. Wir sind BHP-Gastgeber.

HIGHLIGHTS

Direkt am Kinderski-Paradies und Skilift, Trampolin, Großer Garten, Spielzimmer, Käseküche, allergikerfreundlich, BHP-Partner

ANGEBOT

1 Woche, mit Frühstück, alkoholfrei ›
2 Erw./2 Kinder von 3 bis 4,9 J.
NS ab € 1.098,–; HS ab € 1.260,–

HOTEL ZUM SENN

Salzgasse 2
87541 Oberjoch
Tel.: 08324 7715
willkommen@zumsenn.de
www.zumsenn.de

ANZEIGE

Auch auf dich kommt's an!

Rücksichtsvoll durch Bayern

Nach wie vor treibt es uns alle raus in die Natur. Wie aber können wir die bayerische Natur und die Landschaft im Winter wie im Sommer und Herbst so genießen, dass es für Mensch und Umwelt sicher und verträglich ist? Was sollten wir tun und lassen, damit wir nicht zerstören, was wir so lieben und brauchen?

→ **Pack ma's**

Eine kleine Brotzeit auf deinen Ausflügen ist immer gut. Achte darauf, dass du nach der Pause alles wieder einpackst und auch **kein Müll zurückbleibt.** Er könnte auch Tieren schaden.

Mehr Infos zu unserer Sensibilisierungskampagne finden Sie im Internet unter **erlebe.bayern/ruecksichtsvoll**

Für ein Miteinander von Mensch und Natur. Denn auch auf dich kommt's an. **#rücksichtsvoll-durchbayern**

EIN GANZER BERG FÜR UNSERN URLAUB

27 Familotel Allgäuer Berghof

URLAUBSGLÜCK FÜR DIE GANZE FAMILIE! SPANNENDE ABENTEUER UND FLAUSCHIGE URLAUBSFREUNDE FÜR DIE KLEINEN sowie Erholung und Zweisamkeit für die Eltern sorgen für unvergessliche Erinnerungen an die schönste Zeit des Jahres.

Erlebt in einzigartiger Alleinlage auf 1.200 m einen unvergesslichen Familienurlaub. Der Urlaubsberg hält zu jeder Jahreszeit spannende Erlebnisse für Klein und Groß parat. Im Sommer laden das familienfreundliche Wandergebiet und das exklusive Außengelände mit Spielplätzen und Wasserpark zu ausgelassenem Spiel und Spaß ein.

Flauschige Urlaubsfreunde im Streichelzoo und Pferdestall freuen sich über einen Besuch. Im Winter geht es vom Bett direkt auf die Piste. Dank hauseigener Skischule wird Skifahren lernen hier zum Kinderspiel.

Für spritzigen Wasserspaß sorgen der Infinity-Außenpool und die rasanten Wasserrutschen im Family-Spa. Im MaPa-Spa® finden Mama und Papa etwas mehr Ruhe. Hier verwöhnen vier Saunen und zwei gemütliche Ruheräume die Seele. Unser Massage- und Kosmetik-

angebot rundet den Wohlfühlmoment ab, während sich unsere Kinderbetreuung liebevoll um Eure Kleinen kümmert.

Die hungrigen Urlaubsbäuche werden dank der neuen Berghof-Kulinarik von früh bis spät verwöhnt. Im regionalen Genussmarkt findet Ihr allerlei köstliche Schmankerl. Passend zum Essen genießt Ihr erlesene Weine und Biere. Familienglück pur – fernab vom Alltag!

HIGHLIGHTS

Lage mitten im Wander- und Skigebiet, hauseigene Skischule, Family- und MaPa-Spa®, neu: Indoor Spielplatz und Sandkasten

ANGEBOT

1 Woche all-inclusive Premium ›
2 Erw./2 Kinder von 0 bis 3 J.
NS ab € 2.534,–
HS ab € 3.080,–

FAMILOTEL ALLGÄUER BERGHOF REICHERT & NEUSCH GMBH

Alpe Eck 2
87544 Gunzesried-Ofterschwang
Tel.: 08321 8060
info@allgaeuer-berghof.de
www.allgaeuer-berghof.de

Allgäuer Berghof ★★★★S FAMILOTEL ALLGÄUER ALPEN

Ein ganzer Berg für unsere Urlaub

Oberstdorf/**Allgäu**

GANZ, GANZ OBEN IM SÜDEN

Jugendherberge Oberstdorf

geprüfter Partnerbetrieb von Reisen für Alle

Gemeinschaft erleben jugendherberge.de DJH

Lust auf Berge pur mit der ganzen Familie?

Fernblicke, Ausblicke, Einblicke ... und die Gewissheit, dass das Gute und Bezaubernde nah ist, die Jugendherberge Oberstdorf liegt ganz unten im Süden – und ist ganz oben in den Herzen von Kindern und Familien. Umgeben von Wiesen und Bäumen – die Allgäuer Hochalpen im Blick – freut Euch auf die Tage, die vor Euch liegen.

HIGHLIGHTS

Familienskigebiet, kostenloser Skibus, Spielzimmer, Spielverleih, Grillplatz, Slackline, Kletterwand, gemütliche Stube

ANGEBOT

7 Nächte, 2 Erw.+ 2 Kinder 0–2 J.
VP/LP im Mehrbettzimmer mit Etagendusche
NS ab € 654,–; HS ab € 668,–

JUGENDHERBERGE OBERSTDORF

Kornau 8, 87561 Oberstdorf
Tel.: 08322 98750
oberstdorf@jugendherberge.de
www.oberstdorf.jugendherberge.de

Lindau am Bodensee/**Bayerisch-Schwaben**

LEINEN LOS! KURS SOMMER-SONNEN-SPASS

Jugendherberge Lindau

geprüfter Partnerbetrieb von Reisen für Alle

Gemeinschaft erleben jugendherberge.de DJH

Himmlisch verreisen am Bodensee!

Chic und up to date – kinderfreundlich obendrein; die Familien-Jugendherberge Lindau liegt geradezu paradiesisch zwischen funkelndem Bodensee, beeindruckenden Berggipfeln, wilden Obstgärten und stolzen Weinbergen. Viele Familienzimmer sind mit Dusche/WC ausgestattet. Der neue Bahnhof ist nur 500 m von der Jugendherberge entfernt.

HIGHLIGHTS

Spielzimmer, Spielwiese am Haus, Volleyballfeld, Kicker, Bistro, Verleih von Fahrrädern und Schlitten, Familienprogramme

ANGEBOT

7 Nächte, 2 Erw.+ 2 Kinder 0–2 J.
VP/LP im Vierbettzimmer Etagendusche
NS ab € 665,–; HS ab € 735,–

JUGENDHERBERGE LINDAU

Herbergsweg 11
88131 Lindau am Bodensee
Tel.: 08382 96710
lindau@jugendherberge.de
www.lindau.jugendherberge.de

ZUM AUSMALEN

MACHT DOCH, WAS IHR WOLLT!

30 Jugendherberge Berchtesgaden

DIE REIZVOLLE JUGENDHERBERGE FÜR FAMILIEN LIEGT INMITTEN DES WUNDERVOLLEN BERCHTESGADENER LANDES und ermöglicht zu jeder Jahreszeit einen unvergesslichen Familienurlaub.

Verbringt einen traumhaften Wohlfühl-Urlaub in der Familienjugendherberge Berchtesgaden. Das topmoderne Haus Untersberg empfängt Euch mit einer entspannten und inspirierenden Atmosphäre. Neben dem Erker mit Teeküche und der lichtdurchfluteten Lobby erwartet Euch hier unsere beliebten Familien- und Galeriezimmer, die entweder mit Balkon oder Terrasse verfügbar sind. Rings um die Jugendherberge findet Ihr Grünanlagen zum Spielen und eine Feuerstelle zum abendlichen Zusammensitzen. Die Lage des Hauses inmitten des Berchtesgadener Landes bietet das ganze Jahr über attraktive Freizeitmöglichkeiten. Aktiv-Urlauber genießen die vielen

Skigebiete, die Watzmann-Therme, das Salzbergwerk, das Kehlsteinhaus oder die Sommerrodelbahn.

Die Jugendherberge ist der perfekte Ausgangsort für Wanderungen und Bergtouren. Bucht „Auf den Spuren von Jenni und Watzi" mit Schifffahrt, Besuch des Salzbergwerks, Zoo Salzburg, Picknickkorb, Lagerfeuer und Stadtrallye inklusive! 7 Ü/HP ab € 380,– p. P. (Haus Untersberg). Buchbar April bis Oktober. Weitere abwechslungsreiche Familienprogramme findet Ihr auf unserer Website.

HIGHLIGHTS

Regionale Küche, Design-Jugendherberge, Panoramawiese, Spielplatz, Skigebiete für Familien

ANGEBOT

7 Nächte,
2 Erw.+ 2 Kinder 0–2 J. VP/LP
im Haus Untersberg
NS ab € 744,-
HS ab € 789,-

JUGENDHERBERGE BERCHTESGADEN

Am Struberberg 6
83483 Bischofswiesen
Tel.: 08652 94370
berchtesgaden@jugendherberge.de
www.berchtesgaden.jugendherberge.de

geprüfter Partnerbetrieb von Reisen für Alle

Gemeinschaft erleben
jugendherberge.de

Oberammergau/**Oberbayern**

PSST. SCHAU, EIN REHKITZ!

Jugendherberge Oberammergau

geprüfter Partnerbetrieb von Reisen für Alle

Gemeinschaft erleben jugendherberge.de DJH

31

Vielseitiges Paradies für Outdoorfans!

Oberammergau ist Vielfalt, Oberammergau ist Natur pur, Oberammergau ist einzigartig; der Blick aus der Jugendherberge macht sprachlos – Berge zum Greifen nah, Wanderwege und Skipisten, soweit das Auge reicht. Das Haus ist ruhig und ländlich gelegen und nur wenige Gehminuten vom Ortszentrum entfernt.

HIGHLIGHTS

Pädagogen des „Alpinen Studienplatzes" vermitteln kleinen und großen Gästen anschaulich den alpinen Lebensraum.

ANGEBOT

7 Nächte, 2 Erw.+ 2 Kinder 0–2 J. VP/LP
NS ab € 693,–; HS ab € 815,50

JUGENDHERBERGE OBERAMMERGAU

Malensteinweg 10,
82487 Oberammergau,
Tel.: 08822 4114
oberammergau@jugendherberge.de
www.oberammergau.jugendherberge.de

Warzenried/**Ostbayern**

ENTSPANNEN MIT DER KRAFT DER NATUR, DAS ERDET JEDE GESTRESSTE SEELE

Familienhotel „Der Böhmerwald"

** Empfohlen für Kinder von 0 bis 15 J.*

32

... dahoam bei uns ...

Unser Familienhotel „Böhmerwald" liegt inmitten des Bayerischen Waldes, nahe der tschechischen Grenze. Uns ist der herzliche und familiäre Umgang sehr wichtig. Einfach für ein paar Tage raus aus dem Alltag und rein in die Welt unseres Hotels „Der Böhmerwald". Die Kleinen können lachen, klettern, sich verstecken und im Heu spielen.

HIGHLIGHTS

Kidsclub, Jugendclub, Kleinkind-Spielplatz, großer Spielplatz, Spielscheune, Tiere, Ponyreiten, Fackelwanderung

ANGEBOT

1 Woche all-inclusive ›
2 Erw./2 Kinder von 0 bis 2,9 J.
NS ab € 1.666,–; HS ab € 1.764,–

BÖHMERWALD-REISEN U. BETRIEBS GMBH

Siegmund-Adam-Str. 54,
93458 Warzenried
Tel.: 09947 2000
info@hotel-boehmerwald.de
www.der-boehmerwald.de/

PARADIES FÜR FAMILIEN UND SPORTLIEBHABER

KNAUS Campingpark Lackenhäuser****

Spaß für Klein und Groß

Der KNAUS Campingpark Lackenhäuser ist die passende Anlaufstelle für den perfekten Familienurlaub: Entdeckt gemeinsam mit Euren Kindern die verblüffenden Geheimnisse des Waldes. Der interaktive Waldlehr- und Erlebnispfad mit Einstieg direkt am Park ist mit seinen zahlreichen interaktiven Stationen eine tolle Möglichkeit für die ganze Familie.

HIGHLIGHTS

Tipi-Zelte, Minigolf, Hallenbad, Naturfreibad und Kinderbecken, Spielplatz, Bogenschießen, Kinderanimation, Streichelgehege, Waldstreifzug, neu seit Herbst 2021: Sinnesstreifzug

ANGEBOT

7 Nächte ›
2 Erw./inkl. aller Kinder, 1 Haustier
NS ab € 209,- Familien Angebot/
1 Standardstellplatz; HS ab € 269,–

KNAUS CAMPINGPARK LACKENHÄUSER**

Lackenhäuser 127,
94089 Neureichenau
Tel.: +49 8583 311
Zentrale: 09331 98318-0
lackenhaeuser@knauscamp.de
www.knauscamp.de

… WO NICHT NUR KINDER-TRÄUME WAHR WERDEN …

34

Baby & Kinder Bio-Resort ULRICHSHOF

VON DER TÄGLICHEN KINDERBETREUUNG ÜBER VERWÖHNENDEN LANGSCHLÄFER-SERVICE BIS HIN ZU FLEXIBLEM BABYSITTING: Das Baby & Kinder Bio-Resort ULRICHSHOF hat sich ganz dem Urlaubsglück von Familien verschrieben.

Das Wellnesshotel der Kinderhotels
Mitten im Bayerischen Wald liegt das Vier-Sterne-Superior-Hotel ULRICHSHOF. Das Besondere an diesem Haus: Für Eltern ist es ein Wellness-Resort, um sich eine wohlverdiente Auszeit und Ruhe zu gönnen. Für die Kleinen ist es das Baby & Kinder Bio-Resort mit viel Unterhaltung, Spaß und Abenteuer.

Wellness & Beauty
Insgesamt 9 Sport- und Spaßpools mit 81 m langer Röhrenwasserrutsche im über 5.500 Quadratmeter großen Wellnessbereich. Separater Eltern-SPA (ab 16 Jahre) mit Natur-BAD und Panorama-Teichsauna. Massagen und hochwertige Beauty-Behandlungen im naturnah gestalteten Wald-SPA.

Highlights für Groß und Klein
Hoteleigene Reitställe mit Ponyreiten und Reitstunden, Kinderbetreuung täglich von 9 bis 20 Uhr, zahlreiche Indoor- und Outdoorspielmöglichkeiten: Spielscheune mit Autoscooter, Riesentrampolin, Waldspielplatz, Schrazeltal, Kletterwand, Fußball-, Volleyball- und Tennisplatz, hauseigenes Kino und vieles mehr!

Speisen nach Lust und Laune
Die Verwöhnpension „Organic Dine Around" bietet der ganzen Familie rund um die Uhr hochwertige Gerichte aus bevorzugt regionalen Produkten – und wo es geht in bio.

Bayern Sightsleeping ausgezeichneter Partnerbetrieb

HIGHLIGHTS
Reitstall, Streichelzoo, Waldspielplatz, Autoscooter, Kino, Röhrenwasserrutsche, Kinderbetreuung täglich von 9 bis 20 Uhr u. v. m.

ANGEBOT
1 Woche all-inclusive alkoholfrei ›
2 Erw./2 Kinder von 3 bis 6 J.
NS ab € 2.934,–
in Suite Midi inkluive Verwöhnpension „Organic Dine Around"
HS ab € 3.420,–
in Suite Midi inkluive Verwöhnpension „Organic Dine Around"

ULRICHSHOF & CO. KG
Zettisch 42
93485 Rimbach
Tel.: 09977 950-0
reservierung@ulrichshof.com
www.ulrichshof.com

Ulrichshof
Baby & Kinder Bio-Resort
★★★★ Superior
Familiotel Bayerischer Wald

Hier gibt's was auf die Ohren:

DER BAYERN-PODCAST

Im **hock di her** Bayern-Podcast erzählen die Bayern-Botschafter – Einheimische, die ihrer Heimat mit Liebe und Leidenschaft verbunden sind –, was sie bewegt und wie sie Tradition mit Innovation verbinden. SEBASTIAN NIEDERMAIER z. B. ist Gärtner in Bamberg und erklärt im Podcast – unter anderem –, wer in Bamberg Karotten-Vorkoster ist, welche Familiengeheimnisse es in Bamberger Gärtnereien gibt und dass auch in Bayern Wassermelonen und Ingwer wachsen.

hock di her BAYERN-PODCAST

EINFACH MAL REINHÖREN UNTER

erlebe.bayern/podcast oder über Spotify oder Apple Podcasts

ANZEIGE

Urlaubs-glück

für Klein und Groß

Urlaub auf dem Bauernhof mit dem Blauen Gockel

blauergockel.de

Blauer Gockel

KINDERLAND-FERIENHÖFE MIT DEM BLAUEN GOCKEL

35

Familienurlaub dahoam

URLAUB AUF EINEM KINDERLAND-FERIENHOF IST DIE BESTE ART, IN BAYERN FERIEN ZU MACHEN. Diese Ferienhöfe sind nämlich spezialisiert auf Familien mit Kindern zwischen null und zehn Jahren. Gemeinsamer Urlaub auf dem Land ist eine Win-win-Situation für Kinder und Eltern!

Im Stall mithelfen. Tiere streicheln und füttern. Eier aus dem Hühnerstall holen. Bei der Ernte mithelfen. Kräuter sammeln. Die Liste der Erlebnisse auf einem Kinderland-Ferienhof in Bayern ließe sich unendlich fortführen. Was Kinder mögen: Auf jedem familiengeführten Ferienhof in Bayern ist alles echt. Das macht Kids zwischen null und zehn Jahren einen Riesenspaß – und alltagsgeplagte Eltern haben im wohlverdienten Urlaub ein gutes Gefühl. Die Glücksgleichung ist ganz einfach: Sind die Kinder happy, sind es die Eltern automatisch auch!

Und die Erholung beginnt schon bei der persönlichen Begrüßung durch die Gastgeberfamilie. Um höchstmögliche Qualität im Urlaub zu garantieren, müssen

die Gastgeberhöfe einen ganzen Katalog strenger Kriterien erfüllen. Nur dann dürfen sie sich mit dem begehrten Titel „Kinderland-Ferienhof" schmücken. Eltern, die in einem Kinderland-Ferienhof in Bayern buchen, können sicher sein, dass es ihren Kindern an nichts fehlt. Hier gibt's Kinderspielplätze für Sonnentage, Spielscheunen für Regentage, mindestens drei Arten von Streicheltieren und, und, und. Garantiert extraviel Spaß für Groß und Klein!

HIGHLIGHTS

Bauernhoferlebnisse, herzliche Gastgeber, persönliche Betreuung

BLAUER GOCKEL – BAUERNHOF- UND LANDURLAUB e. V.

Max-Joseph-Str. 7a
80333 München
Tel.: 089558736-70
iinfo@blauergockel.de
www.blauergockel.de

VIELE WÜNSCHE, MEHRERE GENERATIONEN – EIN HOTEL!

36

Familotel DAS LUDWIG

MAMA MÖCHTE WELLNESS, PAPA MÖCHTE SPORT UND DIE KIDS JEDEN TAG NEUE ABENTEUER. Die perfekte Kombination aus Wellness, Sport und Freizeit für die ganze Familie findet Ihr im Familotel DAS LUDWIG!

Spannende Naturerlebnisse warten auf kleine Entdecker, tolle Ausflüge auf neugierige Abenteurer. Zusammen mit der ganzen Familie oder mit vielen neuen Freunden.

Im 800 m² großen HAPPY-Club mit großem Outdoorspielgelände werden Kids von 3 bis 15 Jahren abwechslungsreich betreut und können an Ferienhighlights wie Fußball-, Reit- und Golf-Camps sowie Schwimmkursen teilnehmen und Spannendes erleben. Hier kommt garantiert keine Langeweile auf! Auch die kleinsten Gäste von 0,5 bis 2,99 Jahren werden liebevoll im Zwergerl-Club betreut.

Während der Nachwuchs bei Spiel und Spaß bestens behütet ist, haben auch die Erwachsenen Zeit für eine Pause: ausspannen in der 1.800 m² großen Thermen- und Saunalandschaft mit vier Pools, gefüllt mit wohltuendem

Bad Griesbacher Heilwasser, und vier verschiedenen Saunen, Ruheräumen und Sonnenterrassen oder bei einer Runde Golf in Europas größtem Golfresort die herrliche Hügellandschaft des Rottals genießen.

Dank Kids-all-inclusive-Verpflegung, der 3/4-Genuss-Pension und dem Dine-Around-Konzept wird der Aufenthalt im Familienhotel auch ein kulinarisches Erlebnis.

HIGHLIGHTS

800 m² Happy-Club und 3.000 m² Outdoorspielgelände, Kids-all-inclusive, Kidsgolf, 1.800 m² Thermen- und Saunalandschaft mit 4 verschiedenen Innen- und Außenpools und 4 verschiedenen Saunen

ANGEBOT

Im Familienzimmer: 7 Nächte VP und Kids-all-inclusive
NS ab € 1.834,– zzgl. Kinderfestpreis
HS ab € 1.974,– zzgl. Kinderfestpreis

QUELLNESS & GOLF RESORT GMBH & CO. FERIENHOTEL GRIESBACH BETRIEBS-KG

Familotel DAS LUDWIG
Am Kurwald 2
94086 Bad Griesbach
Tel.: 08532 799 0
dasludwig@quellness-golf.com
familienhotel.quellness-golf.com

★★★★S DAS LUDWIG
FIT.VITAL.AKTIV.HOTEL
BAD GRIESBACH
FAMILOTEL NIEDERBAYERN

WIR LEBEN PFERDE UND NATUR!

37 Hotel Reiterhof Schober

HIGHLIGHTS

Reitzentrum mit 35 Ponys und Pferden, 2 Reithallen, Pony-Club für Kinder ab 3 J., Außenpool und Hallenbad, Streichelzoo

ANGEBOT

1 Woche all-inclusive alkoholfrei ›
2 Erw./2 Kinder von 3 bis 6 J.
NS ab € 995,–
HS ab € 1.595,–

REITERHOF SCHOBER

Ulrike und Alex Schober
Auf der Au 12
94362 Neukirchen
Tel.: 09961 385
info@reiterhof-schober.de
www.reiterhof-schober.de

Familienerlebnis für die ganze Familie

Auf dem Kinderland-Reiterhof der Familie Schober in Neukirchen im Bayerischen Wald ist immer was los! Die Pferde und all die anderen Tiere wie die Hasen, Katzen, Enten und Schweinchen stehen nicht nur bei den Kindern hoch im Kurs. Neben dem Reiten auf unseren kinderlieben Ponys oder Pferden stellen wir jede Woche ein Freizeitprogramm für Kinder zusammen.

Wanderungen, Fahrradtouren, Gästefußballspielen, Tennis, Beachvolleyball, Fahrten zur Sommerrodelbahn, Grillabend u. v. m. Oder Ihr genießt einfach Euren Urlaub am beheizten Pool, während Eure Kinder in der Spielscheune toben oder im Stall mithelfen und in bester Obhut sind. In den Wintermonaten könnt Ihr nach dem Skikurs (Skiverleih im Haus) im Hallenbad oder in der Sauna den Tag ausklingen lassen.

Sankt Englmar/**Ostbayern**

ERLEBNISREICHER FAMILIENURLAUB IM BAYERISCHEN WALD

Kinderhotel Simmerl

** Empfohlen für Kinder von 0 bis 12 J.*

Urlaubsspaß für die ganze Familie

Das Kinderhotel Simmerl liegt verkehrsberuhigt und in wunderschöner, erhöhter Sonnenlage im Bayerischen Wald, umgeben von Wäldern, Hügeln und Wiesen. Im Winter heißt es „Ab auf die Piste", im Sommer lassen 20 attraktive, hotelnahe Freizeiteinrichtungen keine Langeweile aufkommen. Auch ein neu entstandenes Spielehaus sorgt für Spaß bei Groß und Klein.

HIGHLIGHTS

Spaß-Hallenbad mit 5 Rutschen, neues, großes Spielehaus, Wasserspielplatz, Streichelzoo

ANGEBOT

1 Woche all-inclusive alkoholfrei ›
2 Erw./2 Kinder von 3 bis 6 J.
NS ab € 2.436,–; HS ab € 2.856,–

KINDERHOTEL SIMMERL

Maibrunn 8
94379 Sankt Englmar
Tel.: 09965 84120
info@simmerl-hotel.de
www.kinderhotel-bayern.de

Schönberg/**Ostbayern**

ECHTER FAMILIENURLAUB: VON GANZEM HERZEN

Familotel Landhaus zur Ohe

WIR LIEBEN FAMILIE.

Entspannter Familienurlaub in Alleinlage im Bayerischen Wald. Ein cooles Familienhotel. Ein Pferdehof. Spannende Abenteuer und jede Menge Spaß auf 140.000 qm. Drinnen und draußen. Bei jedem Wetter. Für Kids und Babys. Für Eltern. Alle gemeinsam oder mal für sich allein. Vom Familienappartment bis zur Rabaukenburg. Alles perfekt vorbereitet.

HIGHLIGHTS

All-inclusive Premium, Reitstall mit Reithalle, neues Family-SPAss-Bad und Genussschmiede, Kinder- und Babybetreuung u. v. m.

ANGEBOT

1 Woche all-inclusive Premium ›
2 Erw./2 Kinder von 3 bis 6 J.
NS ab € 2.716,–; HS ab € 3.206,–

HOTEL LANDHAUS ZUR OHE GMBH

Maukenreuth 1
94513 Schönberg
Tel.: 08554 96070
info@landhaus-zur-ohe.de
www.landhaus-zur-ohe.de

AUF INS FAMILIENABENTEUER

40 Familotel Schreinerhof

Wasserspaß für Groß und Klein,

Abenteuer rund um den Bauernhof, Verwöhnung durch das 4-Sterne-Superior-all-inclusive-Premium-paket und Entspannung pur! Erlebt und entdeckt unseren hoteleigenen Aquapark! Genießt herrliche Tage und ein faszinierendes Urlaubserlebnis im Kreise der Familie in der imposanten Vielfalt des Nationalparks Bayerischer Wald.

Geniessen und Kulinarik – Schauküche, 24-Stunden-Babybuffet, Grillabend je nach Witterung, Panorama-bistro und Sonnenterrasse, Grillrestaurant „OX"

Abenteuer und Erleben – Abenteuerspielplatz mit Traktor und Mähdrescher, Kids-Kart-Strecke, 3.000 Riesen-Bausteine, Softplayanlage, Turnhalle, Kino und Laser-Game und ganzjährige Kinderbetreuung

Tiere und Natur – Reithalle im Turniermaß mit Reitbetrieb und Bauernhoferlebnis mit Stallarbeit

HIGHLIGHTS

Rutschenparadies mit 100 m Röhrenrutsche, Aquakletterpark, Infinity-Pool, Natursee, Panoramasauna, Walderlebnisse mit dem Ranger

ANGEBOT

1 Woche all-inclusive alkoholfrei › 2 Erw./2 Kinder von 3 bis 6 J.
NS ab € 2.990,–; HS ab € 3.490,–

FAMILOTEL SCHREINERHOF BETRIEBS GMBH

Schreinerhof 1, 4513 Schöberg
Tel.: 08554 942 940
info@schreinerhof.de
www.schreinerhof.de

FAMILIENHOTEL FRIEDRICHSHOF – EIN PARADIES FÜR KLEIN UND GROSS

Familienhotel Friedrichshof

** Empfohlen für Kinder bis 16 J.*

Raus aufs Land – Natur erleben

Unser 25.000 qm großer Ferienpark garantiert Spaß und Abenteuer für Kinder – Entspannung und Ruhe für Eltern und Großeltern.

Engagierte Mitarbeiterinnen kümmern sich 42 Std./Woche mit einem spannenden, abwechslungsreichen Programm um Eure Lieblinge. Spannung, Spiel und Spaß sind garantiert!

HIGHLIGHTS

Quad + Motocross fahren, Reiten, Tollhaus, großer Spielplatz, Kinderbetreuung, viele Tiere

ANGEBOT

1 Woche all-inclusive alkoholfrei ›
2 Erw./2 Kinder von 3 bis 6 J.
NS ab € 2.086,–; HS ab € 2.870,–

FAMILIENHOTEL FRIEDRICHSHOF GMBH

Hundsdorf 15, 91286 Obertrubach
Tel.: 09245 98200
info@der-friedrichshof.de
www.der-friedrichshof.de

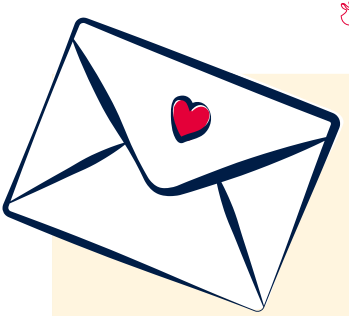

Sie planen einen Familienurlaub in Bayern?

Jetzt Newsletter abonnieren!

EINFACH ONLINE ANMELDEN UNTER

erlebe.bayern/service/bayern-newsletter/

Den Newsletter erhalten Sie kostenlos und er kann jederzeit wieder abbestellt werden!

- **kostenfreier Versand 3 bis 4 x jährlich**
- **familienfreundliche Unterkünfte und Ausflugsziele**
- **attraktive Pauschalangebote**
- **exklusive Gewinnspiele**
- **Geburtstags-Specials**
- **Tipps und Informationen zu diversen Veranstaltungen**

und vieles mehr

Sie möchten weitere Informationen zu einem Urlaub in Bayern?
Nach erfolgreicher Anmeldung können Sie zusätzliche Newsletter zu den unterschiedlichsten Urlaubsthemen auswählen.

ZAUBER DES NATIONALPARKS BAYERISCHER WALD | BAYERN

RANGERIN KRISTIN BIEBL führt ihre Gäste durch den Nationalpark Bayerischer Wald, der Menschen mit seiner Ursprünglichkeit verzaubert.

DIE RANGERIN

Zahlreiche mächtige Bäume säumen den Weg, der immer höher hinaufführt. Und plötzlich, am Gipfel des Lusens angekommen, eröffnet sich den Wanderern eine atemberaubende Aussicht:

„Auf dem Berg genießen sie den Wind und natürlich das Gefühl, dass sie es bis dahin geschafft haben“,

Aufstieg zur Großen Kanzel mit 1.002 Meter Höhe

erzählt Rangerin Kristin Biebl, die regelmäßig Gäste des Nationalparks Bayerischer Wald zum Gipfel des Lusens führt. Gemeinsam mit ihren Kollegen informiert Kristin Wanderer über den ältesten Nationalpark Deutschlands. Sie überprüft, säubert und sichert die Wege und kümmert sich um die im Wald lebenden Tiere. Besonders liegt ihr dabei der Umweltschutz am Herzen: **„Ich möchte unsere Gäste sensibilisieren und dazu anleiten, die Natur zu schützen. Und ich will ihnen erklären, was der Nationalpark bedeutet, warum es ihn gibt und warum er gut ist“,** erklärt die junge Frau.

Kristin Biebl, Bayerischer Wald

RANGERIN: Ein Wunsch wird Wirklichkeit

Die Liebe zur Natur im Bayerischen Wald und somit zu ihrer Heimat beginnt bei Kristin Biebl im Kindesalter. Mit ihren Eltern und Großeltern verbringt sie die meiste Zeit in der beeindruckenden

Landschaft rund um Spiegelau. Mit elf Jahren schließt sie sich den Junior Rangern des Nationalparks an. Vogelhäuschen bauen, auf Berge wandern und Moorgebiete entdecken – Kristin Biebl ist begeistert und beschließt, Rangerin zu werden. Ein paar Jahre später verwirklicht sie sich ihren Traum.

LUSEN: Bad im Granitmeer

Klein und Groß über den Wald informieren, das Werden und Vergehen der Natur aufzeigen – jeden Dienstag im Sommerhalbjahr um 10:30 Uhr startet die Tour durch den Nationalpark Bayerischer Wald. Treffpunkt ist der Park-and-ride-Parkplatz in Spiegelau. **„Anmelden muss sich niemand. Wer da ist, kommt einfach mit“,** so die Rangerin.

Wer den Nationalpark besucht, taucht in verschiedene Welten ein: Felsblocklabyrinthe, Mischwälder, alte und tote Bäume, über Jahrhunderte gewachsen, junges Gehölz mit neuem Leben. Nach einer beeindruckenden Wanderung durch den Wald erwartet die Gäste am Lusen in 1.373 Metern Höhe eine geologische Besonderheit: ein Meer aus unzähligen Granitblöcken. Von hier aus hat man einen einmaligen Ausblick über den ganzen Bayerischen Wald, an schönen Tagen sogar bis in die Alpen.

Die Rangerin gibt Kindern ihre Begeisterung für die Natur weiter

Im naturbelassenen Wald gibt es viel zu entdecken

FASZINATION Nationalpark Bayerischer Wald

Um diese Landschaftsidylle zu bewahren, hegen und pflegen seit 1974 Ranger den Bayerischen Wald. Gemeinsam mit Wissenschaftlern sorgen sie dafür, dass der Lebensraum vieler Bäume, Pflanzen und Tiere erhalten bleibt. **„Forschung ist bei uns im Nationalpark ein Schwerpunkt", erklärt Kristin Biebl.** Auf speziellen Fachführungen gibt sie dieses Wissen an ihre Gäste weiter.

Ob eine Tour zu einem der beeindruckenden Forschungsprojekte, ein Besuch im Tierfreigelände oder eine Wanderung durch die faszinierenden Hochmoore – um die wilde Natur mit all ihren Facetten in Deutschlands ältestem Nationalpark zu erleben, kommen die Gäste sogar aus Amerika und Australien.

SCHACHTEN: Inseln im Waldmeer

An besonders schönen Tagen schnürt Kristin Biebl ihre Wanderschuhe, auch wenn sie frei hat, für eine Wanderung zu den sogenannten Schachten. **„Das sind Waldweiden, die insbesondere mit der Färbung am Ende des Sommers und im Herbst toll aussehen."** Die Schachten unterbrechen das dunkle Grün des bayerischen Waldmeeres als inselartige Lichtungen. **„Dort gibt es auch ein Hochmoor. Es ist einfach wunderschön dort. Die Rundtour zu den Schachten und Filzen ist eine Tagestour von etwa 21 Kilometern."**

Vom Startpunkt Buchenau führt der Anstieg an den Lindbergschachten vorbei durch den wunderschönen Buchenwald zur Hirschbachschwelle. **„Dort führt der Erlebnis-Rundweg durch den Zwieselter Filz, die Kohlschachten, den Latschenfilz und zu den Hochschachten. Weiter geht es Richtung Süden, bis hinter den Verlorenen Schachten der Abstieg Richtung Trinkwasser-Talsperre Frauenau beginnt. Von dort aus gelangt man südlich des Speicherbeckens über die Staumauer zurück nach Buchenau."**

→ Infos zum Nationalpark Bayerischer Wald: **nationalpark-bayerischer-wald.bayern.de**
→ Mehr zum Bayerischen Wald: **bayerischer-wald.de**
→ Weitere Infos über Ostbayern: **ostbayern-tourismus.de**

Schachtenbaum, Bayerischer Wald

Kristin Biebl, Bayerischer Wald

KRISTINS INSIDER-TIPPS

DER SCHÖNSTE AUSBLICK

Vom Gipfel des Lusens habt ihr einen herrlichen Rundblick über den Bayerischen Wald. Wegen des Blockmeeres aus Granitsteinen gibt es hier keine Bäume, die den Blick versperren.

MEHR INFORMATIONEN ÜBER DEN LUSEN
bayerischer-wald.de – alternativ: bayerischer-wald.de/Urlaubsthemen/Wandern/Bergwanderungen/Touren-auf-den-Lusen

CHILLEN AUF DEM RACHEL

Auf dem Lusen bin ich gerne, aber noch lieber auf dem Rachel. Dort sind nicht so viele Menschen. Ich genieße an diesem Ort eine gewisse Einsamkeit. Deshalb ist dieser für mich der Berg, auf den ich gehen würde. Dafür ist der Weg zum Rachel aber auch ein bisschen anstrengender als zum Lusen.

MEHR INFORMATIONEN ÜBER WANDERN AUF DEM RACHEL
bayerischer-wald.de – alternativ: bayerischer-wald.de/Urlaubsthemen/Wandern/Bergwanderungen/Wandertouren-auf-den-Rachel

VOLKSFESTE IN DER REGION

Im Sommer könnt ihr das Gäubodenvolksfest in Straubing und das Pichelsteinerfest in Regen besuchen. Aber auch die kleineren Feste in den einzelnen Gemeinden sind sehr sehenswert. Im Winter empfehle ich die Schweinhütter Waldweihnacht, ein Christkindlmarkt direkt im Wald. Sobald es dunkel wird und es leicht anfängt zu schneien, herrscht dort eine ganz faszinierende Atmosphäre.

MEHR INFORMATIONEN ÜBER DIE VOLKSFESTE IN DER REGION
bayerischer-wald.de/Urlaubsthemen/Kultur-Kulinarik/Brauchtum
volksfest-straubing.de | waldweihnacht-schweinhuett.de

VIDEO-LINK
youtu.be/HPm7ieQGxtA

PODCAST-LINK
erlebe.bayern/insider/kristin-biebl-rangerin/

NATIONALPARKVERWALTUNG BAYERISCHER WALD
Freyunger Str. 2, 94481 Grafenau
E-Mail: poststelle@npv-bw.bayern.de, www.nationalpark-bayerischer-wald.bayern.de

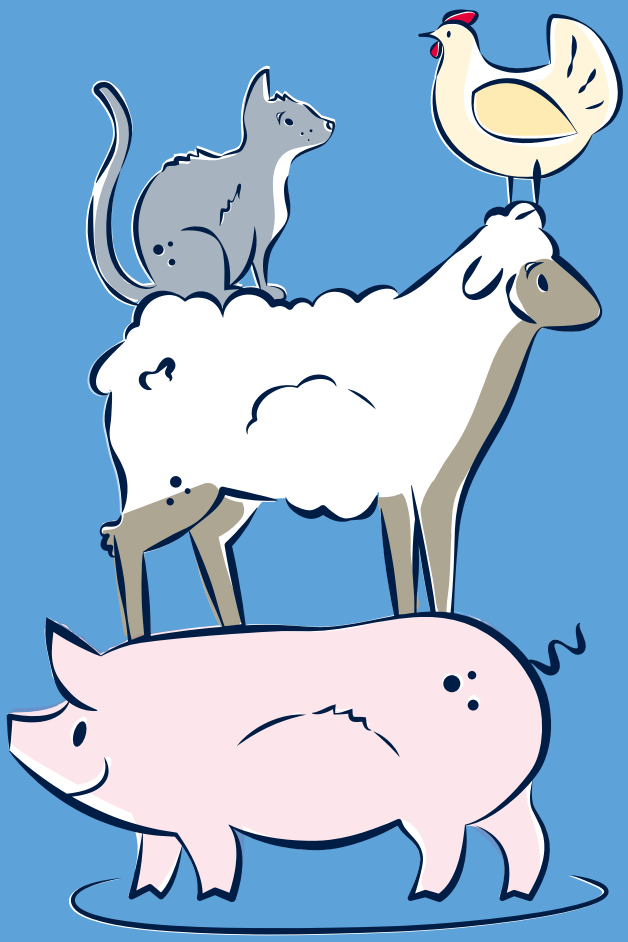

IMPRESSUM

HERAUSGEBER
BAYERN TOURISMUS Marketing GmbH
Arabellastraße 17
81925 München | Deutschland
tourismus@bayern.info

erlebe.bayern

HAFTUNGSVORBEHALT
Alle Angaben in diesem Prospekt wurden mit Sorgfalt zusammengestellt. Eine Haftung für die Richtigkeit der Texte, Bilder und Zahlen kann jedoch nicht übernommen werden. Dies gilt auch für alle Kinderland-Partner-Einträge und Preisangaben! Alle Bilder wurden von den Kinderland-Partnern zur Verfügung gestellt.

Stand 10/2021; Änderungen und Irrtümer vorbehalten
Druck: typwes GmbH

erlebe.bayern/kinderland